

# ACLARATORIA N°1

En la SECCION VIII – ESPECIFICACIONES TECNICAS PARTICULERES:

## Punto 4 - MAMPOSTERIA

- La pared de Durlock se refiere al sector de Laboratorio y su altura es equivalente al sector de oficinas de Conservación.
- La mampostería de 0.15m se refiere a las casillas de gas y se deberá tener en cuenta la restauración y terminación de la mampostería de acceso (según lo disponga la inspección de obras) en la cual se implantara el logo de identificación.

## Punto 5 – REVOQUE

- Se aclara que el revoque exterior-interior incluye la totalidad del tinglado, pared exterior de ingreso (soporte del logo corpóreo) y oficina guardia.

## Punto 7– CONTRAPISO Y CARPETA

- Se aclara que las carpetas son para el sector de laboratorio e intermedio (acceso vehicular del tinglado), donde este último y el de acceso vehicular en Laboratorio, deberá estar reforzada con una malla metálica unificando niveles.

## Punto 8 – SOLADOS

- El cerámico de alto transito es para el sector de oficinas existentes (oficinas de Conservación).

## Punto 11 – CUBIERTA

- La cubierta se refiere a las casillas de gas.

## Punto 13 – PINTURA

- Abarca todos los paramentos que serán revocados.

## Punto 14 - CARPINTERIA

- Donde dice “Puerta Placa enchapada cedro, **U= 10**”, debe decir “...**U= 9**”.
- Donde dice “**Puerta chapa doble**” debe decir “**Puerta chapa corrediza**”.
- Se anula el renglón donde dice “**Portón corredizo de chapa con estructura de caño estructural**”.
- Donde dice “Ventiluz de aluminio corredizo (1,00x0,50), **U=5**” debe decir “...**U=6**”.
- Donde dice “Parasol de aluminio (1,70x1,10), **U=5**” debe decir “...**U= 6**”.
- Donde dice “Parasol de aluminio (1,10x0,60), **U=3**” debe decir “...**U= 6**”.
- Se elimina un renglón repetitivo que dice “**Reacondicionamiento de Ventana y Reja de Vigilancia**”.

Nota: se adjunta vista de plano.

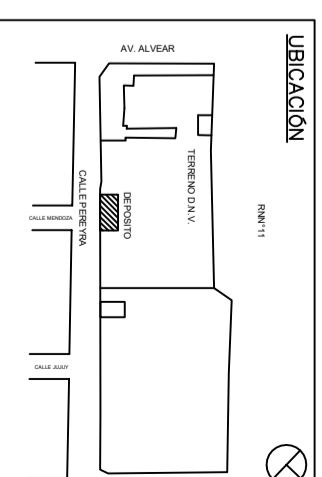

UBICACIÓN

R.N.º 111

NOTAS / OBSERVACIONES

- CONSTRUCCION NUEVA
- CONSTRUCCION EXISTENTE

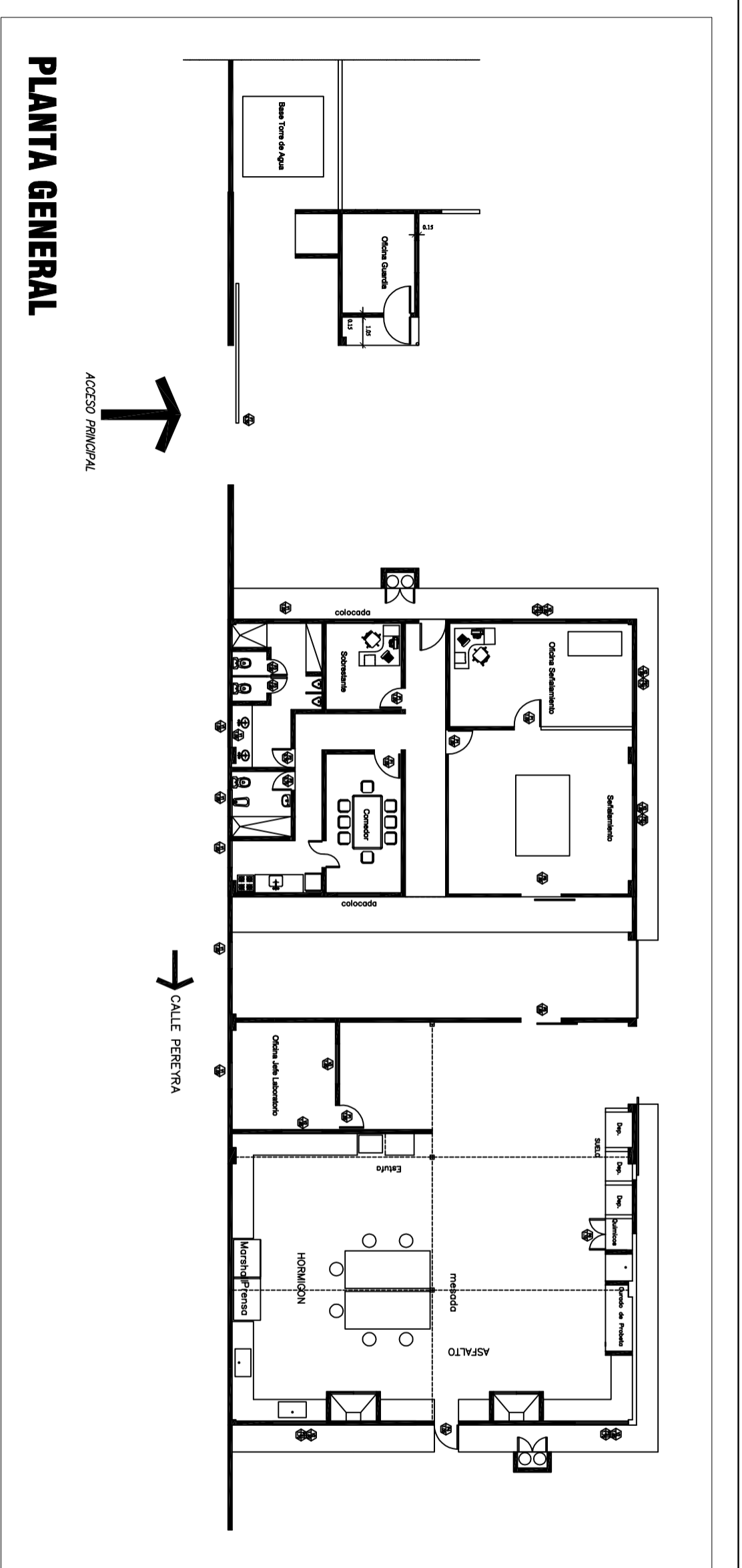

## PLANTA GENERAL

	SECCION ENLARGAMIENTO Y LABORATORIO - CARRERA 1		SECCION ENLARGAMIENTO Y LABORATORIO - CARRERA 2		SECCION ENLARGAMIENTO Y LABORATORIO - CARRERA 3
	SECCION ENLARGAMIENTO Y LABORATORIO - CARRERA 4		SECCION ENLARGAMIENTO Y LABORATORIO - CARRERA 5		SECCION ENLARGAMIENTO Y LABORATORIO - CARRERA 6
	SECCION ENLARGAMIENTO Y LABORATORIO - CARRERA 7		SECCION ENLARGAMIENTO Y LABORATORIO - CARRERA 8		SECCION ENLARGAMIENTO Y LABORATORIO - CARRERA 9
	SECCION ENLARGAMIENTO Y LABORATORIO - CARRERA 10		SECCION ENLARGAMIENTO Y LABORATORIO - CARRERA 11		SECCION ENLARGAMIENTO Y LABORATORIO - CARRERA 12

	SECCION ACCESO - CARRERA 1		SECCION ENLARGAMIENTO Y LABORATORIO - CARRERA 2		SECCION ENLARGAMIENTO Y LABORATORIO - CARRERA 3
	SECCION ENLARGAMIENTO Y LABORATORIO - CARRERA 4		SECCION ENLARGAMIENTO Y LABORATORIO - CARRERA 5		SECCION ENLARGAMIENTO Y LABORATORIO - CARRERA 6
	SECCION ENLARGAMIENTO Y LABORATORIO - CARRERA 7		SECCION ENLARGAMIENTO Y LABORATORIO - CARRERA 8		SECCION ENLARGAMIENTO Y LABORATORIO - CARRERA 9
	SECCION ENLARGAMIENTO Y LABORATORIO - CARRERA 10		SECCION ENLARGAMIENTO Y LABORATORIO - CARRERA 11		SECCION ENLARGAMIENTO Y LABORATORIO - CARRERA 12

PLANO: **Planta Carpintería**

ESCALA	PLANO N°
S/E	8
FECHA EMISION	10/12/18

N° DE OBRA

DIVISION PROYECTOS PATRIMONIALES

DIVISION CONSERVACION, ING. ALTAMIRANO

SECCION MANTENIMIENTO Y OBRA CIVIL, ING. LUQUE

REF. ARQUITECTURA: ARO. MAZARIN, CARLOS

OBRA

"PUESTA EN VALOR DEL CAMPAMENTO ZONA ESTE - 1° ETAPA 18° DISTRITO - CHACO"



República Argentina - Poder Ejecutivo Nacional  
2018 - Año del Centenario de la Reforma Universitaria

**Hoja Adicional de Firmas**  
**Informe gráfico**

**Número:**

**Referencia:** Aclaratoria N°1

---

El documento fue importado por el sistema GEDO con un total de 3 pagina/s.