

## UBICACIÓN



## NOTAS / OBSERVACIONES

### CONSTRUCCION 1ª ETAPA

- Muro de acceso
- Guardia
- Gamela ( Vivienda 3 dorm.)
- Taller de Equipos

### CONSTRUCCION 2ª ETAPA

- Rampa de carga y descarga
- Guardado de equipos
- Estacion de Servicio
- Depositos de lubricantes y residuos pelig.

### CONSTRUCCION 3ª ETAPA

- S.U.M
- Gamela ( vivienda de 1 dorm.)
- AcoPIO de materiales
- Playon de maniobras

Nº OBRA :

## DIVISIÓN PROYECTOS PATRIMONIALES

REF. ARQUITECTURA: ARQ. ILEANA NATALI  
OBRA

Puesta en valor de las Instalaciones del  
Campamento PEDRO LURO - Primera Etapa  
- 19º Distrito - BAHIA BLANCA

PLANO

PLANTA DE IMPLANTACION

SECTOR	ESCALA	PLANO Nº
IMPLANTACION	1:500	01
	FECHA EMISION	
ARCHIVO: Implantacion Campamento P. Luro.dwg		19/12/2017

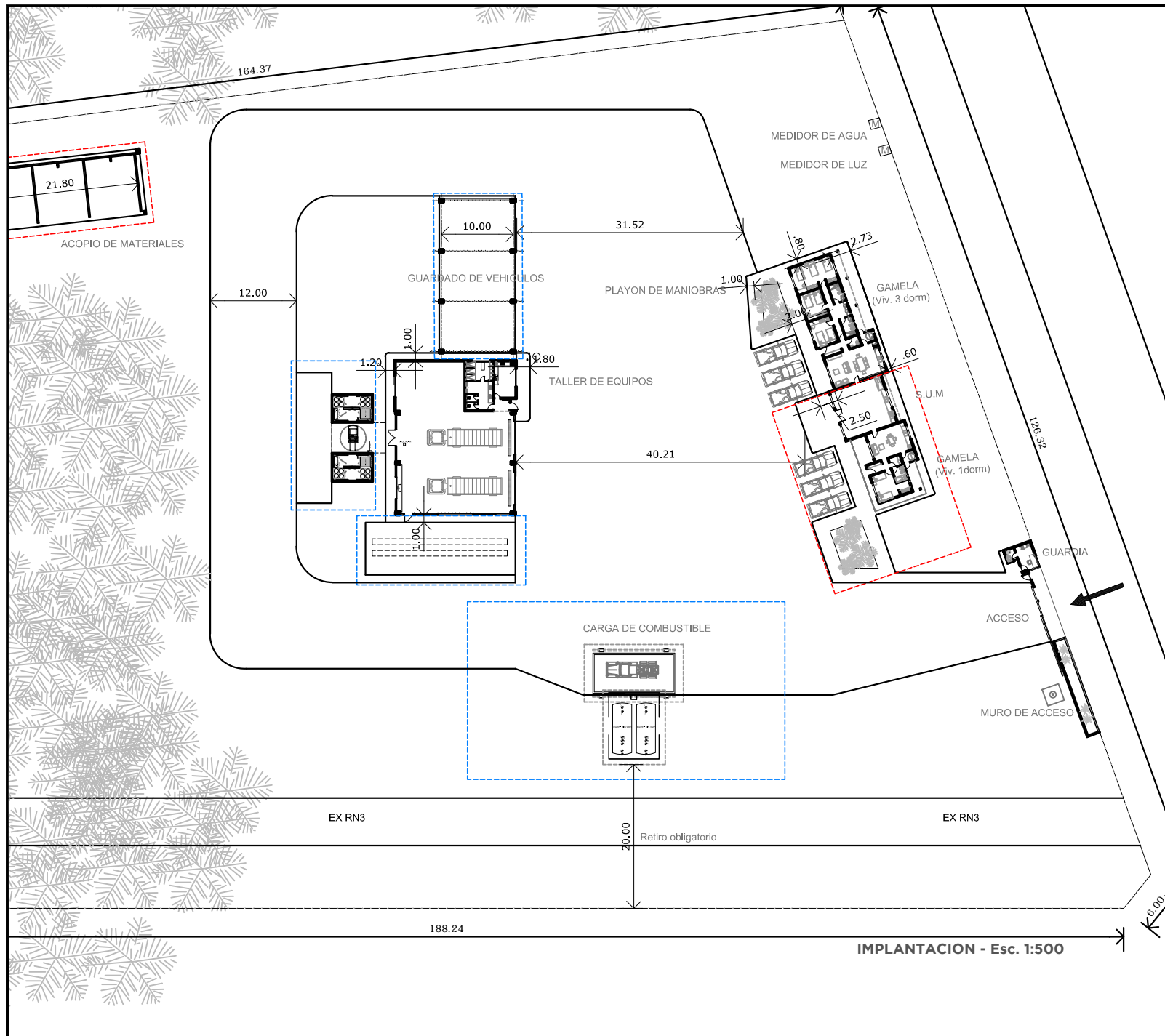

IMPLANTACION - Esc. 1:500



República Argentina - Poder Ejecutivo Nacional  
2018 - Año del Centenario de la Reforma Universitaria

## Hoja Adicional de Firmas Informe gráfico

**Número:**

**Referencia:** Lamina 1 implantacion

---

El documento fue importado por el sistema GEDO con un total de 1 pagina/s.

Digitally signed by GESTION DOCUMENTAL ELECTRONICA - GDE  
DN: cn=GESTION DOCUMENTAL ELECTRONICA - GDE, c=AR, o=MINISTERIO DE MODERNIZACION,  
ou=SECRETARIA DE MODERNIZACION ADMINISTRATIVA, serialNumber=CUIT 30715117564  
Date: 2018.05.08 09:22:35 -03'00'

Digitally signed by GESTION DOCUMENTAL ELECTRONICA - GDE  
DN: cn=GESTION DOCUMENTAL ELECTRONICA - GDE, c=AR,  
o=MINISTERIO DE MODERNIZACION, ou=SECRETARIA DE  
MODERNIZACION ADMINISTRATIVA, serialNumber=CUIT  
30715117564  
Date: 2018.05.08 09:22:37 -03'00'

UBICACIÓN Ruta Nacional N° 3 - Km. 808,91 - PEDRO LURO Partido de VILLARINO



NOTAS / OBSERVACIONES

**CARACTERÍSTICAS DEL LOGO**

Material: - Acero Inoxidable ASI430.07 mm soldado tipo cajón con un cuerpo de 4cm con pernos para amurar.

Tipografía: - Gotham Bold

N° OBRA :

DIVISIÓN PROYECTOS PATRIMONIALES

REF. ARQUITECTURA: ARQ. ILEANA NATALI  
OBRA

Puesta en valor de las Instalaciones del Campamento PEDRO LURO - Primera Etapa - 19° Distrito - BAHIA BLANCA

PLANO

PLANTA Y VISTA

SECTOR	ESCALA	PLANO N°
MURO DE ACCESO	1:150/200	02
ARCHIVO: Muro de Acceso.dwg	FECHA EMISION	08/01/2018

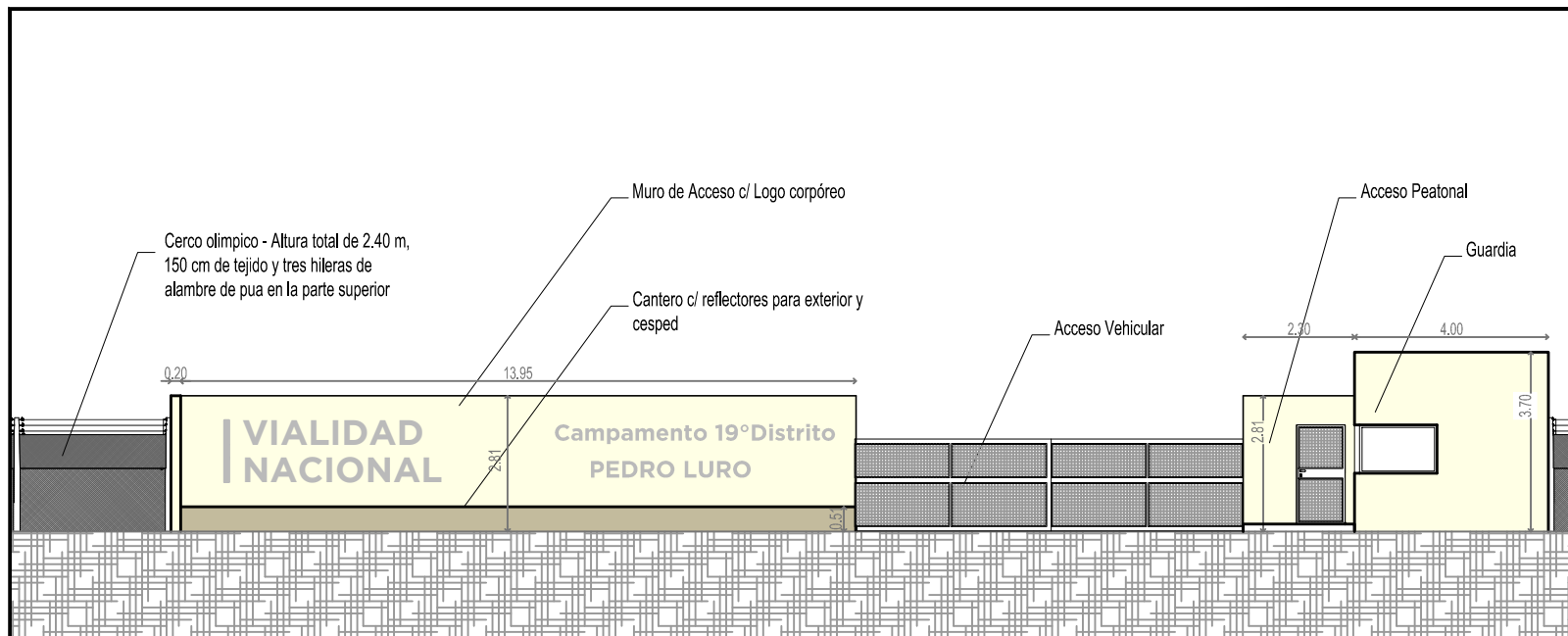

VISTA DEL MURO DE ACCESO - Esc. 1:100

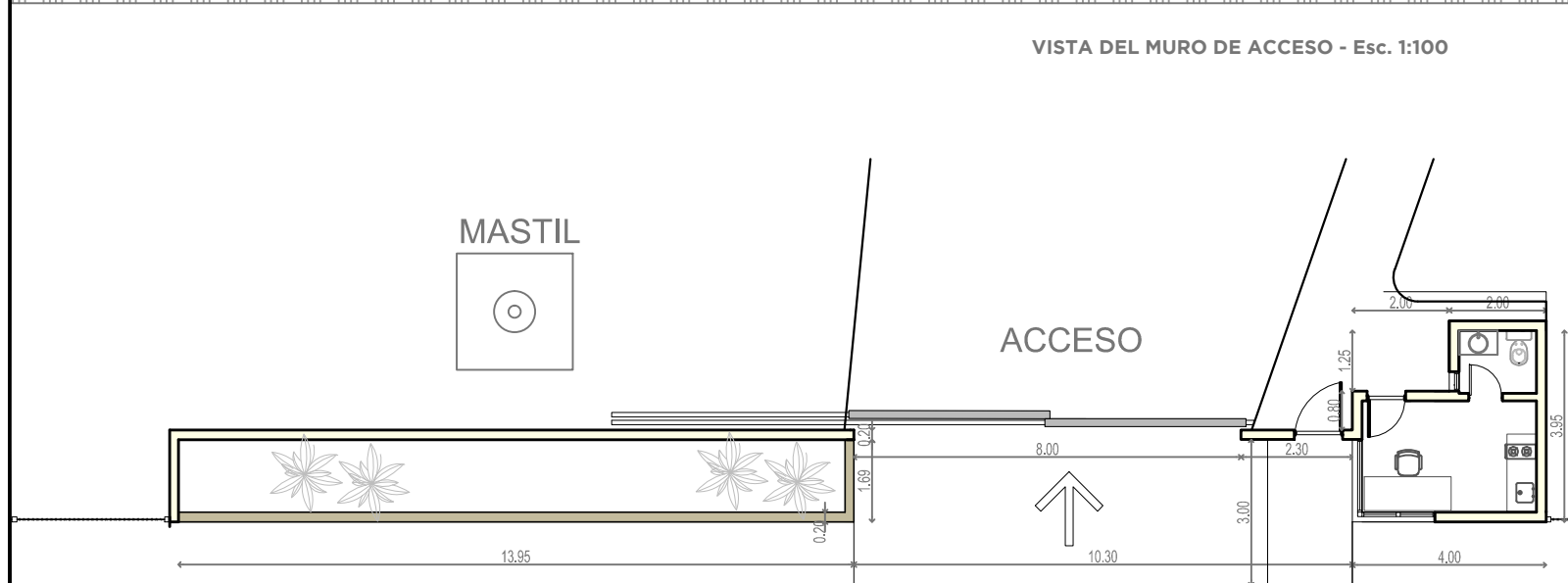

PLANTA DEL MURO DE ACCESO - Esc. 1:100



República Argentina - Poder Ejecutivo Nacional  
2018 - Año del Centenario de la Reforma Universitaria

## Hoja Adicional de Firmas Informe gráfico

**Número:**

**Referencia:** Lamina 2 Muro de acceso

---

El documento fue importado por el sistema GEDO con un total de 1 pagina/s.

Digitally signed by GESTION DOCUMENTAL ELECTRONICA - GDE  
DN: cn=GESTION DOCUMENTAL ELECTRONICA - GDE, c=AR, o=MINISTERIO DE MODERNIZACION,  
ou=SECRETARIA DE MODERNIZACION ADMINISTRATIVA, serialNumber=CUIT 30715117564  
Date: 2018.05.08 09:26:02 -03'00'

Digitally signed by GESTION DOCUMENTAL ELECTRONICA - GDE  
DN: cn=GESTION DOCUMENTAL ELECTRONICA - GDE, c=AR,  
o=MINISTERIO DE MODERNIZACION, ou=SECRETARIA DE  
MODERNIZACION ADMINISTRATIVA, serialNumber=CUIT  
30715117564  
Date: 2018.05.08 09:26:03 -03'00'

UBICACIÓN Ruta Nacional N° 3 - Km. 808,91 - PEDRO LURO Partido de VILLARINO



NOTAS / OBSERVACIONES.

N° OBRA :

DIVISIÓN PROYECTOS PATRIMONIALES

REF. ARQUITECTURA: ARQ. ILEANA NATALI

OBRA

Puesta en valor de las Instalaciones del Campamento PEDRO LURO - Primera Etapa - 19° Distrito - BAHIA BLANCA

PLANO

PLANTA Y VISTA

SECTOR	ESCALA	PLANO N°
GUARDIA	1:50	03
ARCHIVO: Guardia Pedro Luro.dwg	FECHA EMISION 19/12/2017	

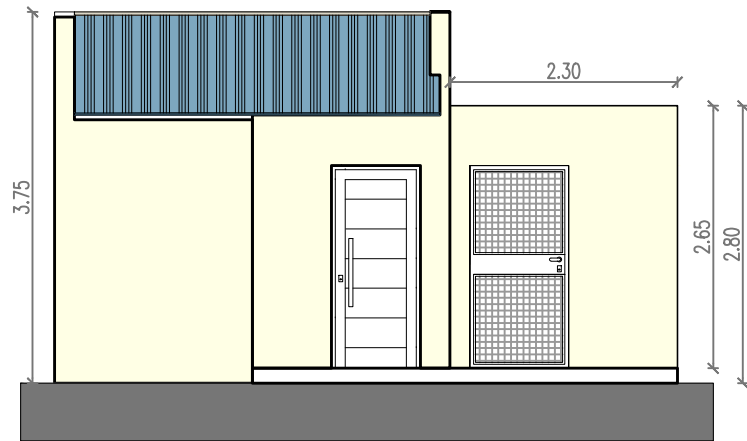

VISTA INTERIOR - Esc. 1:50

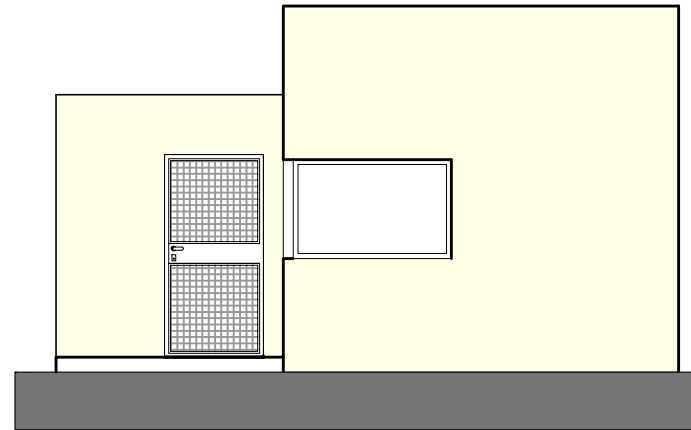

VISTA EXTERIOR - Esc. 1:50

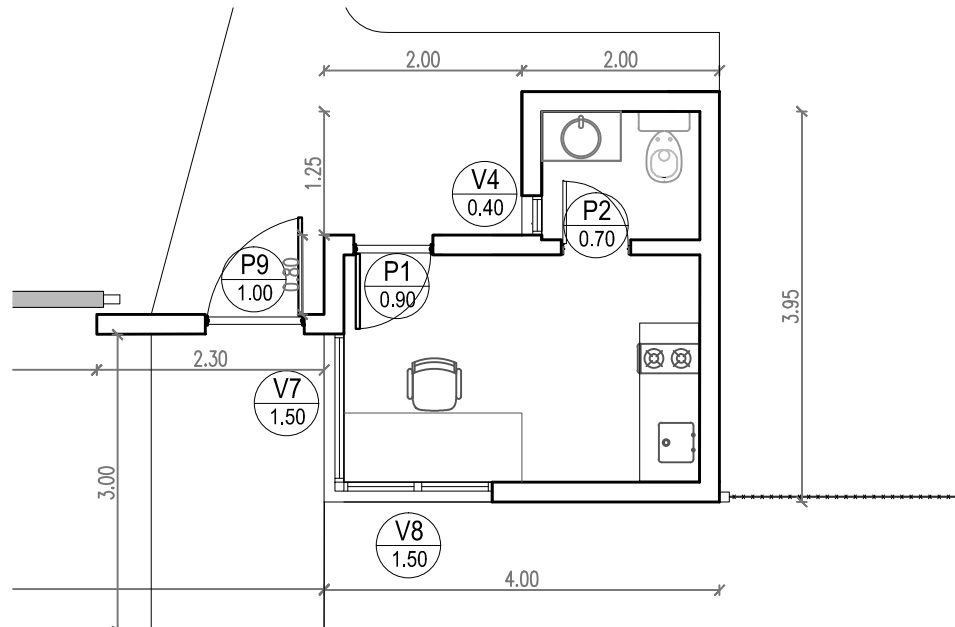

PLANTA DE ARQUITECTURA - Esc. 1:50



República Argentina - Poder Ejecutivo Nacional  
2018 - Año del Centenario de la Reforma Universitaria

## Hoja Adicional de Firmas Informe gráfico

**Número:**

**Referencia:** Lamina 3 Guardia

---

El documento fue importado por el sistema GEDO con un total de 1 pagina/s.

Digitally signed by GESTION DOCUMENTAL ELECTRONICA - GDE  
DN: cn=GESTION DOCUMENTAL ELECTRONICA - GDE, c=AR, o=MINISTERIO DE MODERNIZACION,  
ou=SECRETARIA DE MODERNIZACION ADMINISTRATIVA, serialNumber=CUIT 30715117564  
Date: 2018.05.08 09:31:24 -03'00'

Digitally signed by GESTION DOCUMENTAL ELECTRONICA - GDE  
DN: cn=GESTION DOCUMENTAL ELECTRONICA - GDE, c=AR,  
o=MINISTERIO DE MODERNIZACION, ou=SECRETARIA DE  
MODERNIZACION ADMINISTRATIVA, serialNumber=CUIT  
30715117564  
Date: 2018.05.08 09:31:25 -03'00'

# VIALIDAD NACIONAL

"2018 - Año del Centenario de la Reforma Universitaria"

UBICACIÓN Ruta Nacional N° 3 - Km. 808,91 - PEDRO LURO  
Partido de VILLARINO



NOTAS / OBSERVACIONES

N° OBRA :

DIVISIÓN PROYECTOS PATRIMONIALES

REF. ARQUITECTURA: ARQ. ILEANA NATALI  
OBRA

Puesta en valor de las Instalaciones del  
Campamento PEDRO LURO - Primera Etapa -  
19° Distrito - BAHIA BLANCA

PLANO

PLANTA DE ARQUITECTURA

SECTOR	ESCALA	PLANO N°
TALLER DE EQUIPOS	1:100	04
ARCHIVO: Taller de equipos Pedro Luro.dwg	FECHA EMISION	19/12/2017

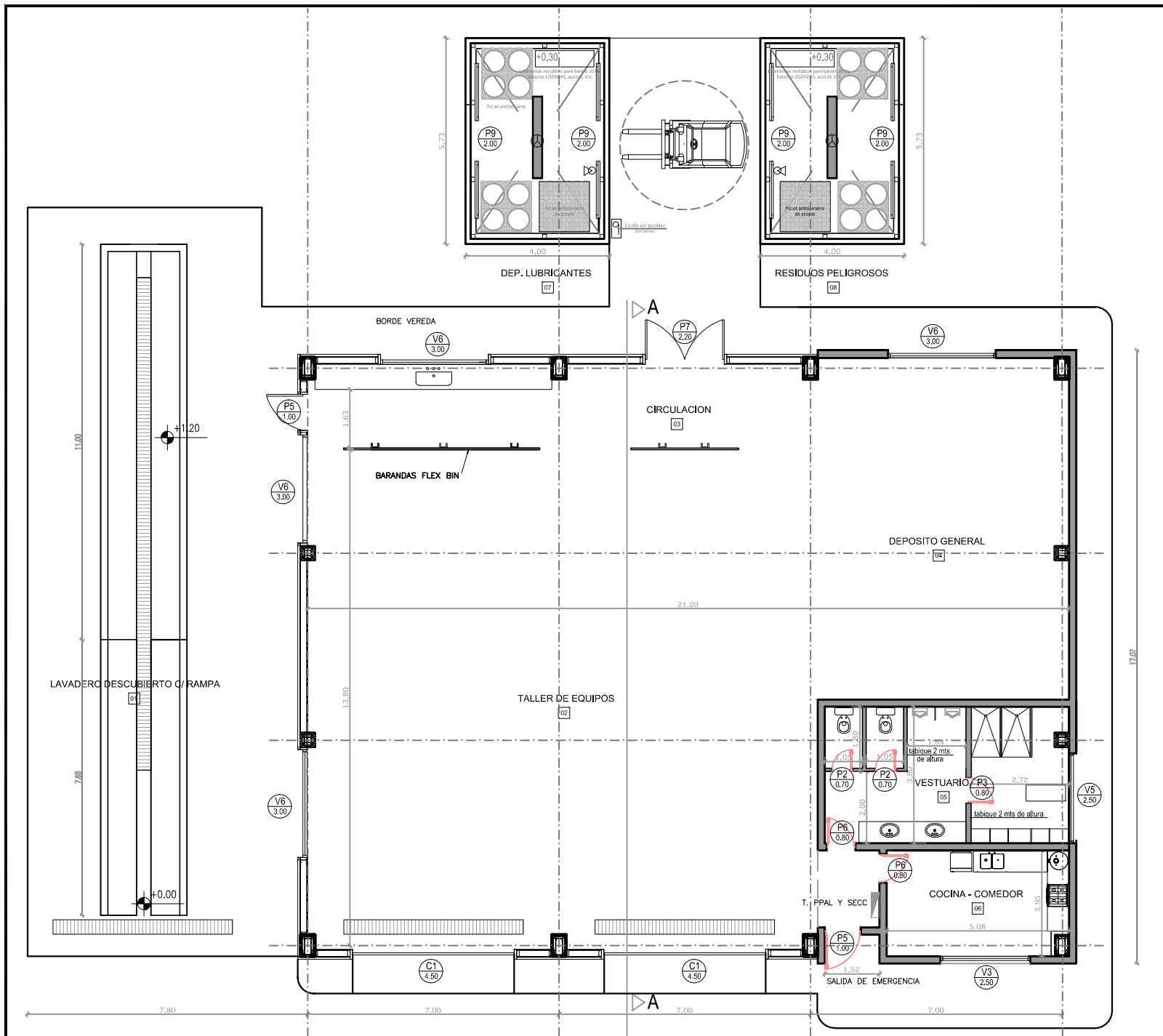



República Argentina - Poder Ejecutivo Nacional  
2018 - Año del Centenario de la Reforma Universitaria

## Hoja Adicional de Firmas Informe gráfico

**Número:**

**Referencia:** Lamina 4 taller de equipos

---

El documento fue importado por el sistema GEDO con un total de 1 pagina/s.

Digitally signed by GESTION DOCUMENTAL ELECTRONICA - GDE  
DN: cn=GESTION DOCUMENTAL ELECTRONICA - GDE, c=AR, o=MINISTERIO DE MODERNIZACION,  
ou=SECRETARIA DE MODERNIZACION ADMINISTRATIVA, serialNumber=CUIT 30715117564  
Date: 2018.05.08 09:44:58 -03'00'

Digitally signed by GESTION DOCUMENTAL ELECTRONICA - GDE  
DN: cn=GESTION DOCUMENTAL ELECTRONICA - GDE, c=AR,  
o=MINISTERIO DE MODERNIZACION, ou=SECRETARIA DE  
MODERNIZACION ADMINISTRATIVA, serialNumber=CUIT  
30715117564  
Date: 2018.05.08 09:44:59 -03'00'



# VIALIDAD NACIONAL

"2018 - Año del Centenario de la Reforma Universitaria"

UBICACIÓN Ruta Nacional N° 3 - Km. 808,91 - PEDRO LURO - Partido de VILLARINO -



NOTAS / OBSERVACIONES

N° OBRA :

DIVISIÓN PROYECTOS PATRIMONIALES

REF. ARQUITECTURA: ARQ. ILEANA NATALI

OBRA

Puesta en valor de las Instalaciones del Campamento PEDRO LURO - Primera Etapa - 19° Distrito - BAHIA BLANCA

PLANO

VISTAS

SECTOR	ESCALA	PLANO N°
TALLER DE EQUIPOS	1:100	05
ARCHIVO: Taller de equipos Pedro Luro.dwg	FECHA EMISION	
	19/12/2017	

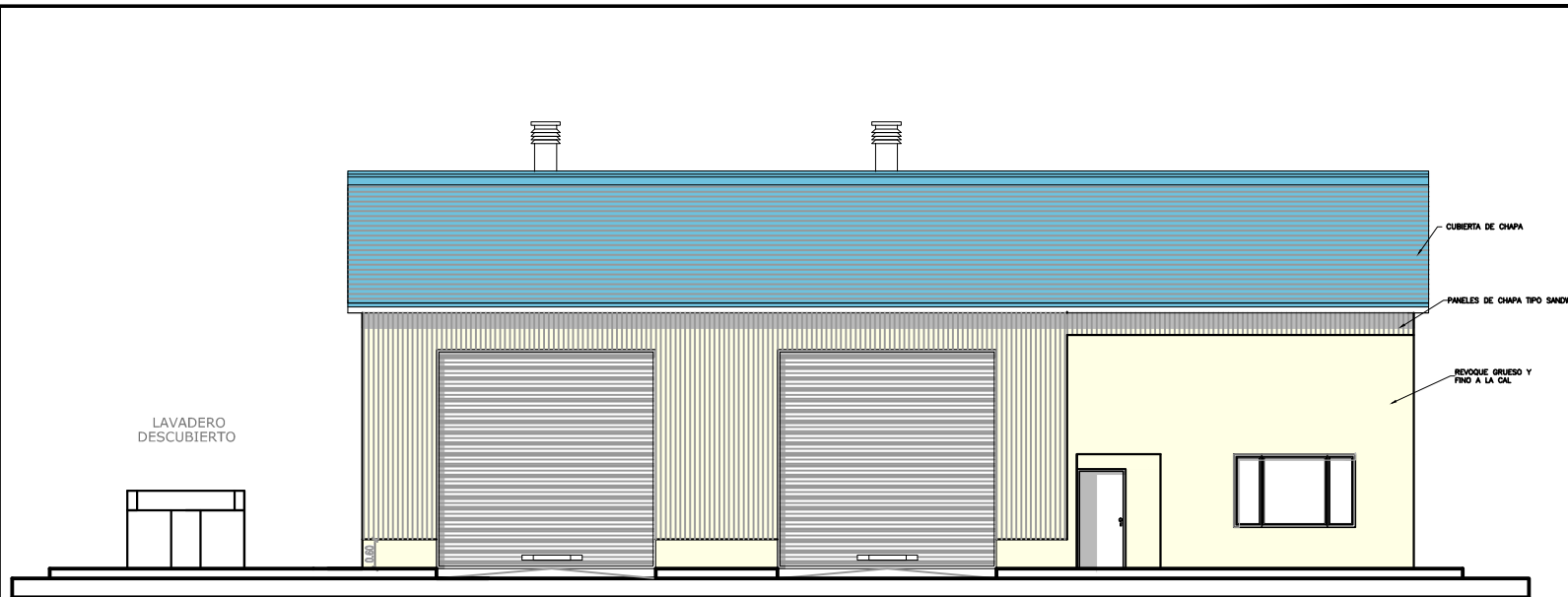

VISTA FRENTE - Esc. 1:100

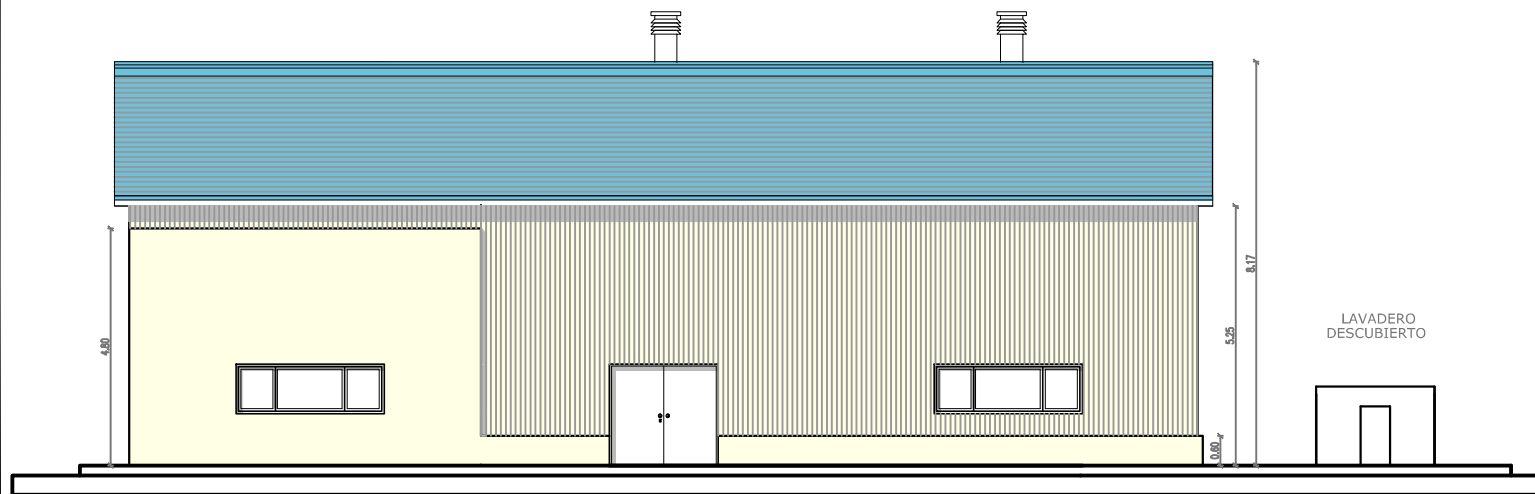

VISTA CONTRAFRENTE - Esc. 1:100



República Argentina - Poder Ejecutivo Nacional  
2018 - Año del Centenario de la Reforma Universitaria

## Hoja Adicional de Firmas Informe gráfico

**Número:**

**Referencia:** Lamina 5 Taller de Equipos

---

El documento fue importado por el sistema GEDO con un total de 1 pagina/s.

Digitally signed by GESTION DOCUMENTAL ELECTRONICA - GDE  
DN: cn=GESTION DOCUMENTAL ELECTRONICA - GDE, c=AR, o=MINISTERIO DE MODERNIZACION,  
ou=SECRETARIA DE MODERNIZACION ADMINISTRATIVA, serialNumber=CUIT 30715117564  
Date: 2018.05.08 09:53:47 -03'00'

Digitally signed by GESTION DOCUMENTAL ELECTRONICA - GDE  
DN: cn=GESTION DOCUMENTAL ELECTRONICA - GDE, c=AR, o=MINISTERIO DE MODERNIZACION, ou=SECRETARIA DE MODERNIZACION ADMINISTRATIVA, serialNumber=CUIT 30715117564  
Date: 2018.05.08 09:53:47 -03'00'

UBICACIÓN Ruta Nacional N° 3 - Km. 808,01 - PEDRO LURO Partido de VILLARINO -



NOTAS / OBSERVACIONES

N° OBRA :

DIVISIÓN PROYECTOS PATRIMONIALES

REF. ARQUITECTURA: ARQ. ILEANA NATALI

OBRA

Puesta en valor de las Instalaciones del Campamento PEDRO LURO - Primera Etapa - 19° Distrito - BAHIA BLANCA

PLANO

VISTAS

SECTOR	ESCALA	PLANO N°
TALLER DE EQUIPOS	1:100	06
ARCHIVO: Taller de equipos Pedro Luro.dwg	FECHA EMISION	
	19/12/2017	

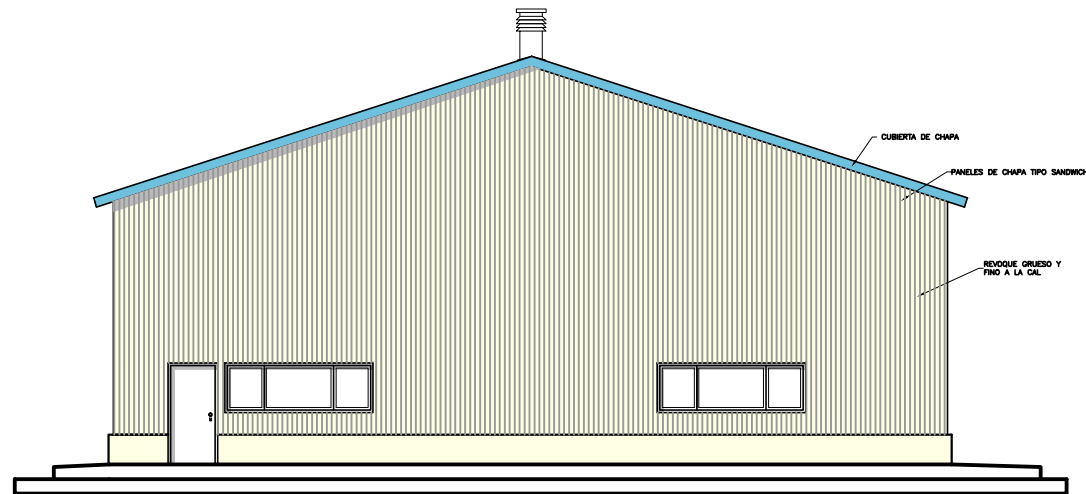

VISTA LATERAL IZQUIERDA- Esc. 1:100

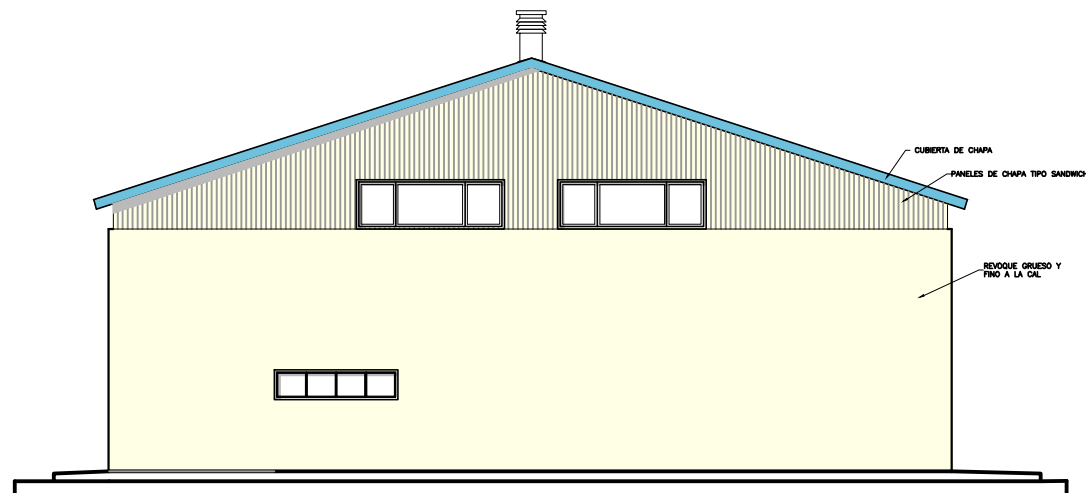

VISTA LATERAL DERECHA- Esc. 1:100



República Argentina - Poder Ejecutivo Nacional  
2018 - Año del Centenario de la Reforma Universitaria

**Hoja Adicional de Firmas**  
**Informe gráfico**

**Número:**

**Referencia:** Lamina 6 Taller de Equipos

---

El documento fue importado por el sistema GEDO con un total de 1 pagina/s.

Digitally signed by GESTION DOCUMENTAL ELECTRONICA - GDE  
DN: cn=GESTION DOCUMENTAL ELECTRONICA - GDE, c=AR, o=MINISTERIO DE MODERNIZACION,  
ou=SECRETARIA DE MODERNIZACION ADMINISTRATIVA, serialNumber=CUIT 30715117564  
Date: 2018.05.08 14:35:45 -03'00'

Digitally signed by GESTION DOCUMENTAL ELECTRONICA - GDE  
DN: cn=GESTION DOCUMENTAL ELECTRONICA - GDE, c=AR, o=MINISTERIO DE MODERNIZACION, ou=SECRETARIA DE MODERNIZACION ADMINISTRATIVA, serialNumber=CUIT 30715117564  
Date: 2018.05.08 14:35:45 -03'00'

UBICACIÓN Ruta Nacional N° 3 - Km. 808,91 - PEDRO LURO Partido de VILLARINO



NOTAS / OBSERVACIONES

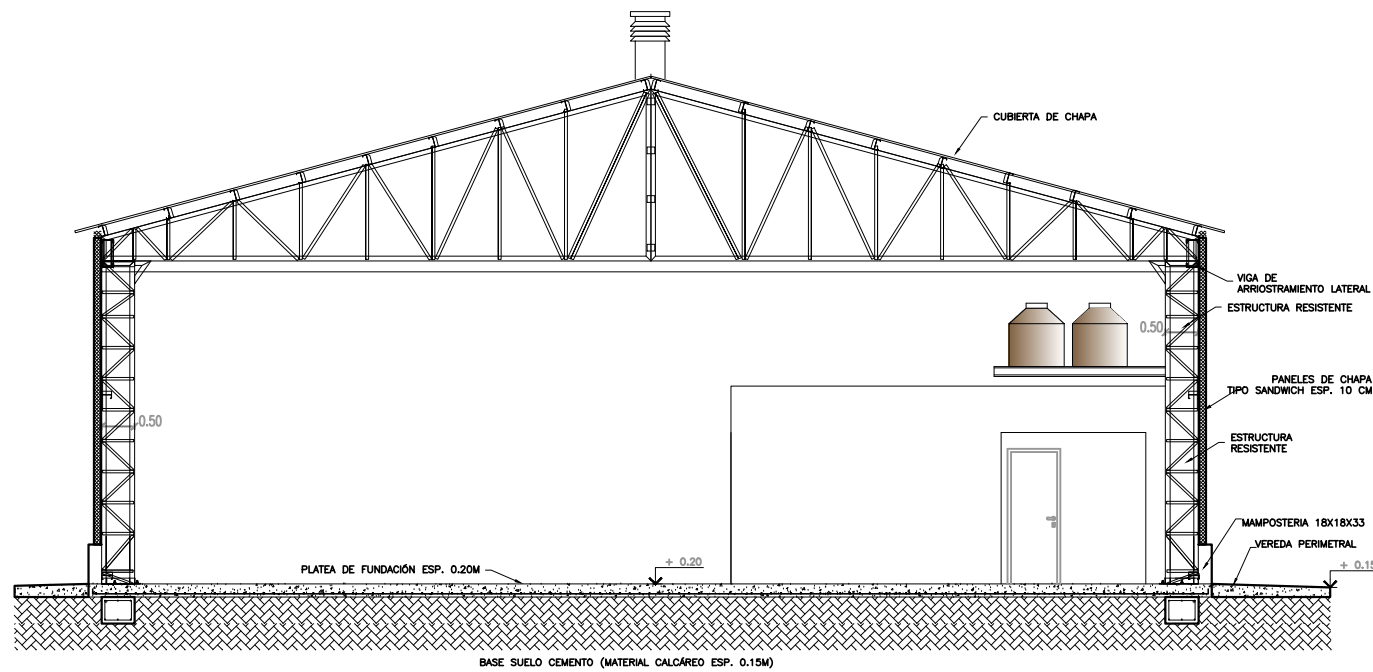

CORTE A-A - Esc. 1:75

N° OBRA :

DIVISIÓN PROYECTOS PATRIMONIALES

REF. ARQUITECTURA: ARQ. ILEANA NATALI

OBRA

Puesta en valor de las Instalaciones del Campamento PEDRO LURO - Primera Etapa - 19° Distrito - BAHIA BLANCA

PLANO

CORTE

SECTOR	ESCALA	PLANO N°
TALLER DE ACCESO	1:75	07
ARCHIVO: Taller de equipos Pedro Luro.dwg	FECHA EMISION	
	19/12/2017	



República Argentina - Poder Ejecutivo Nacional  
2018 - Año del Centenario de la Reforma Universitaria

## Hoja Adicional de Firmas Informe gráfico

**Número:**

**Referencia:** Lamina 7 Taller de Equipos

---

El documento fue importado por el sistema GEDO con un total de 1 pagina/s.

Digitally signed by GESTION DOCUMENTAL ELECTRONICA - GDE  
DN: cn=GESTION DOCUMENTAL ELECTRONICA - GDE, c=AR, o=MINISTERIO DE MODERNIZACION,  
ou=SECRETARIA DE MODERNIZACION ADMINISTRATIVA, serialNumber=CUIT 30715117564  
Date: 2018.05.08 14:41:19 -03'00'

Digitally signed by GESTION DOCUMENTAL ELECTRONICA - GDE  
DN: cn=GESTION DOCUMENTAL ELECTRONICA - GDE, c=AR, o=MINISTERIO DE MODERNIZACION, ou=SECRETARIA DE MODERNIZACION ADMINISTRATIVA, serialNumber=CUIT 30715117564  
Date: 2018.05.08 14:41:20 -03'00'

## UBICACIÓN



## NOTAS / OBSERVACIONES

Nº OBRA :

DIVISIÓN PROYECTOS PATRIMONIALES

REF. ARQUITECTURA: ARQ. ILEANA NATALI  
OBRA

Puesta en valor de las Instalaciones del  
Campamento PEDRO LURO - Primera Etapa -  
19° Distrito - BAHIA BLANCA

PLANO

PLANTA DE ARQUITECTURA

SECTOR	ESCALA	PLANO Nº
--------	--------	----------

GAMELAS	1:100	08
FECHA EMISION		

ARCHIVO: Gamelas Pedro Luro.dwg	19/12/2017
---------------------------------	------------

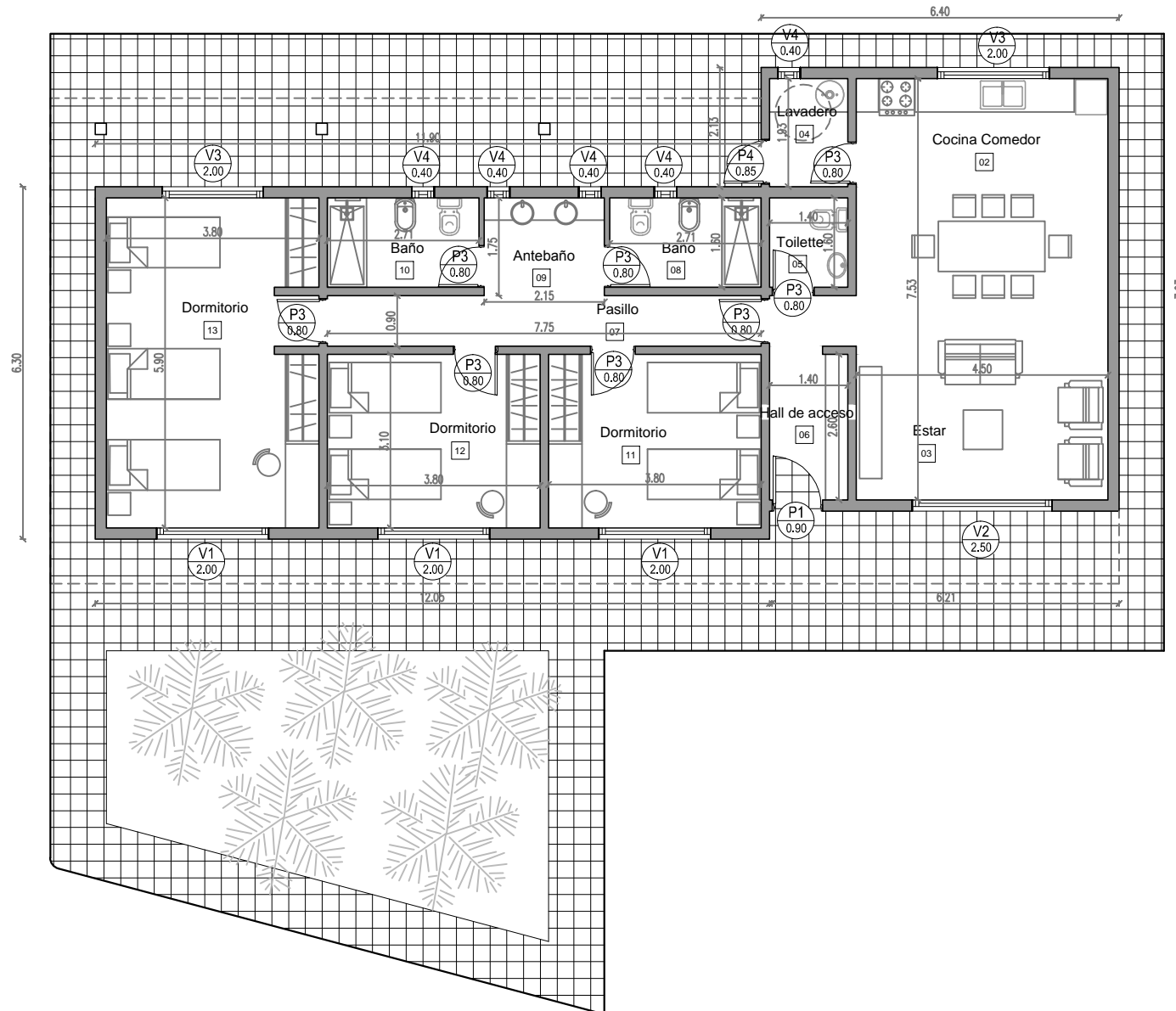



República Argentina - Poder Ejecutivo Nacional  
2018 - Año del Centenario de la Reforma Universitaria

## Hoja Adicional de Firmas Informe gráfico

**Número:**

**Referencia:** Lamina 8 Gamela

---

El documento fue importado por el sistema GEDO con un total de 1 pagina/s.

Digitally signed by GESTION DOCUMENTAL ELECTRONICA - GDE  
DN: cn=GESTION DOCUMENTAL ELECTRONICA - GDE, c=AR, o=MINISTERIO DE MODERNIZACION,  
ou=SECRETARIA DE MODERNIZACION ADMINISTRATIVA, serialNumber=CUIT 30715117564  
Date: 2018.05.09 07:37:02 -03'00'

Digitally signed by GESTION DOCUMENTAL ELECTRONICA - GDE  
DN: cn=GESTION DOCUMENTAL ELECTRONICA - GDE, c=AR,  
o=MINISTERIO DE MODERNIZACION, ou=SECRETARIA DE  
MODERNIZACION ADMINISTRATIVA, serialNumber=CUIT  
30715117564  
Date: 2018.05.09 07:37:02 -03'00'



## UBICACIÓN



## NOTAS / OBSERVACIONES

Nº OBRA :

DIVISIÓN PROYECTOS PATRIMONIALES

REF. ARQUITECTURA: ARQ. ILEANA NATALI

OBRA

Puesta en valor de las Instalaciones del  
Campamento PEDRO LURO - Primera Etapa -  
19° Distrito - BAHIA BLANCA

PLANO

PLANTA DE TECHOS

SECTOR	ESCALA	PLANO Nº
--------	--------	----------

GAMELAS	1:100	09
---------	-------	----

ARCHIVO: Gamelas Pedro Luro.dwg	FECHA EMISION	19/12/2017
---------------------------------	---------------	------------

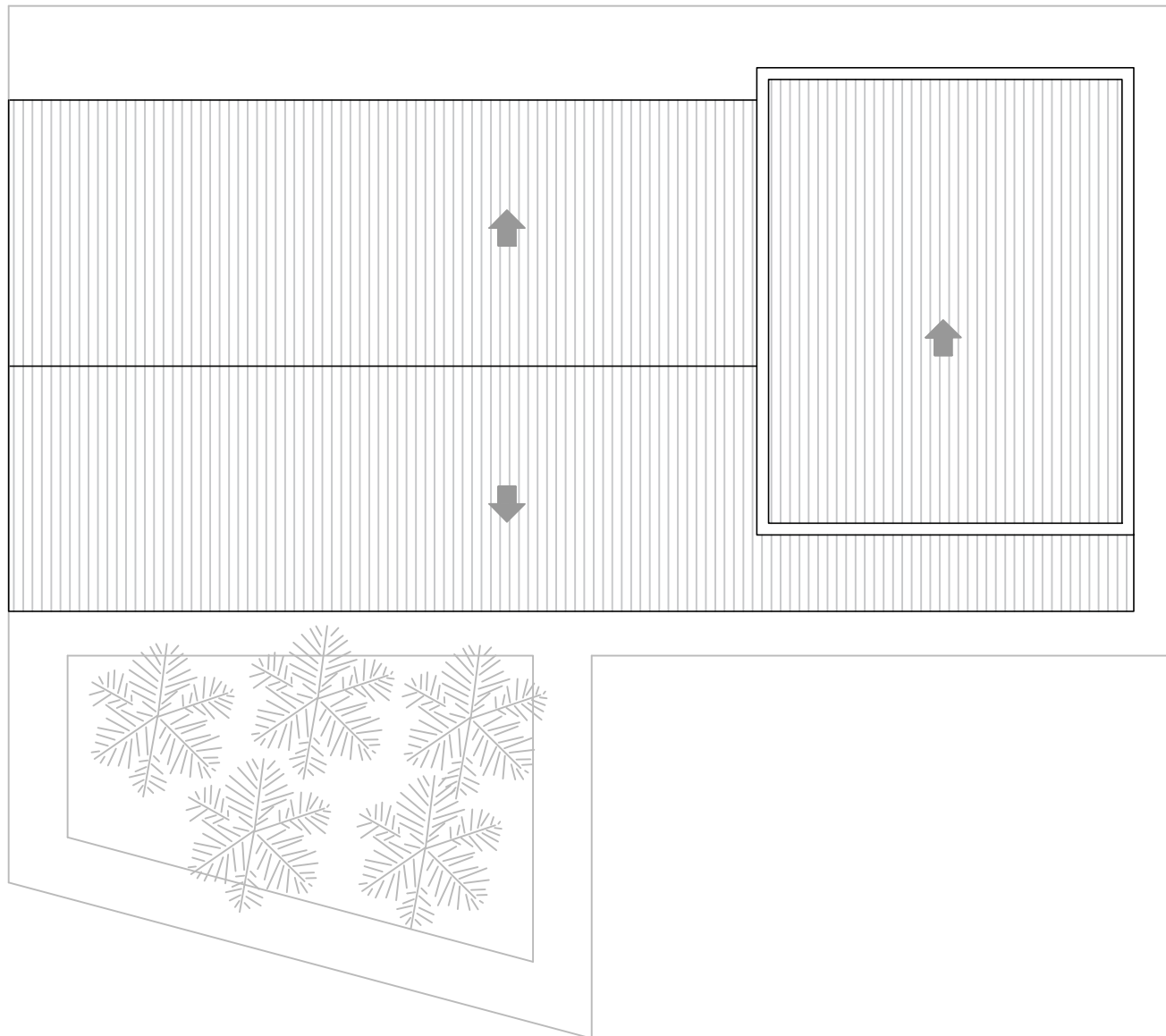



República Argentina - Poder Ejecutivo Nacional  
2018 - Año del Centenario de la Reforma Universitaria

## Hoja Adicional de Firmas Informe gráfico

**Número:**

**Referencia:** Lamina 9 Gamela

---

El documento fue importado por el sistema GEDO con un total de 1 pagina/s.

Digitally signed by GESTION DOCUMENTAL ELECTRONICA - GDE  
DN: cn=GESTION DOCUMENTAL ELECTRONICA - GDE, c=AR, o=MINISTERIO DE MODERNIZACION,  
ou=SECRETARIA DE MODERNIZACION ADMINISTRATIVA, serialNumber=CUIT 30715117564  
Date: 2018.05.09 07:39:12 -03'00'

Digitally signed by GESTION DOCUMENTAL ELECTRONICA - GDE  
DN: cn=GESTION DOCUMENTAL ELECTRONICA - GDE, c=AR,  
o=MINISTERIO DE MODERNIZACION, ou=SECRETARIA DE  
MODERNIZACION ADMINISTRATIVA, serialNumber=CUIT  
30715117564  
Date: 2018.05.09 07:39:12 -03'00'

## UBICACIÓN



## NOTAS / OBSERVACIONES

Nº OBRA :

DIVISIÓN PROYECTOS PATRIMONIALES

REF. ARQUITECTURA: ARQ. ILEANA NATALI

OBRA

Puesta en valor de las Instalaciones del Campamento PEDRO LURO - Primera Etapa - 19° Distrito - BAHIA BLANCA

PLANO

VISTAS

SECTOR	ESCALA	PLANO Nº
GAMELAS	1:100	10
ARCHIVO: Gamelas Pedro Luro.dwg	FECHA EMISION	
	19/12/2017	

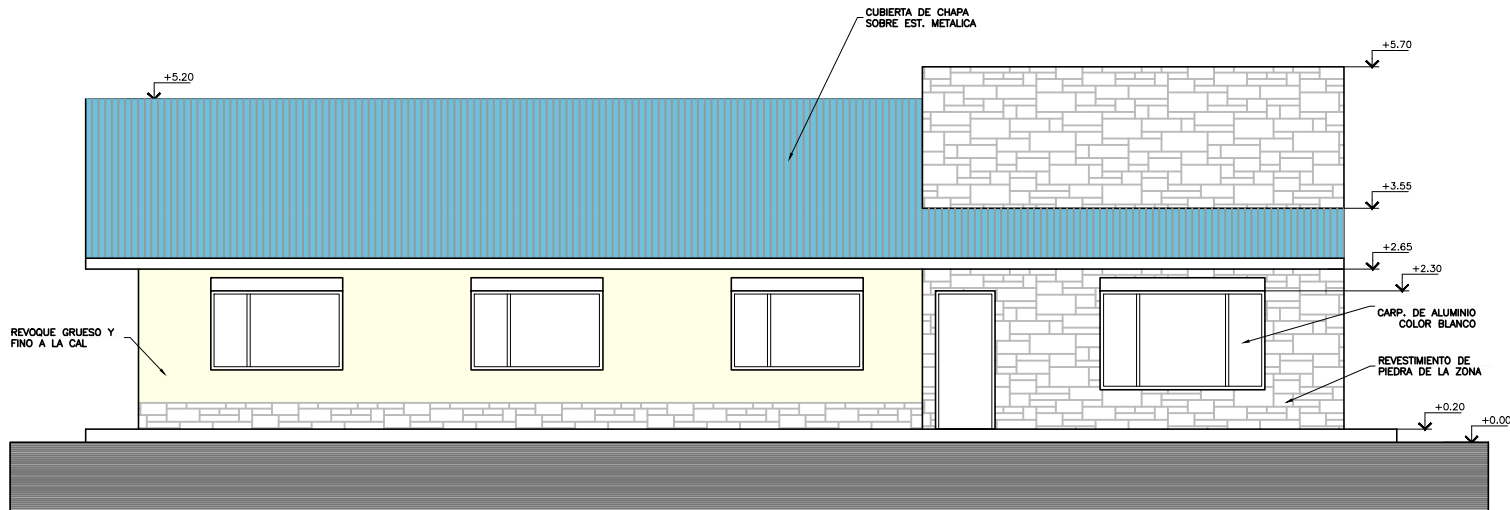

VISTA FRENTE - Esc. 1:100

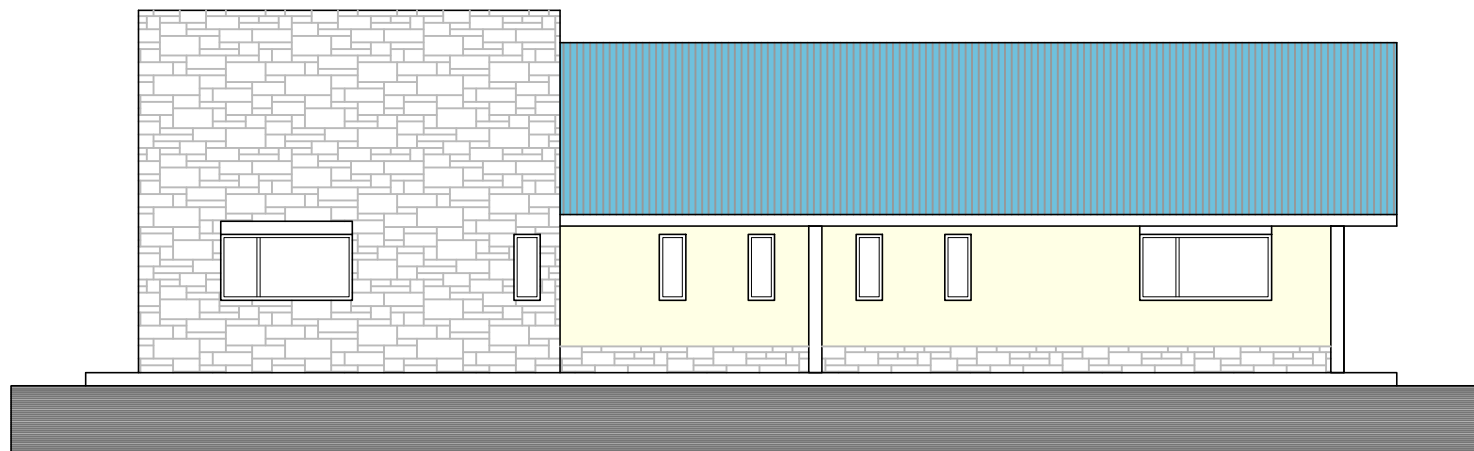

VISTA CONTRAFRENTE - Esc. 1:100



República Argentina - Poder Ejecutivo Nacional  
2018 - Año del Centenario de la Reforma Universitaria

**Hoja Adicional de Firmas  
Informe gráfico**

**Número:**

**Referencia:** Lamina 10 Gamela

---

El documento fue importado por el sistema GEDO con un total de 1 pagina/s.

Digitally signed by GESTION DOCUMENTAL ELECTRONICA - GDE  
DN: cn=GESTION DOCUMENTAL ELECTRONICA - GDE, c=AR, o=MINISTERIO DE MODERNIZACION,  
ou=SECRETARIA DE MODERNIZACION ADMINISTRATIVA, serialNumber=CUIT 30715117564  
Date: 2018.05.09 07:40:29 -03'00'

Digitally signed by GESTION DOCUMENTAL ELECTRONICA - GDE  
DN: cn=GESTION DOCUMENTAL ELECTRONICA - GDE, c=AR, o=MINISTERIO DE MODERNIZACION, ou=SECRETARIA DE MODERNIZACION ADMINISTRATIVA, serialNumber=CUIT 30715117564  
Date: 2018.05.09 07:40:29 -03'00'

UBICACIÓN



NOTAS / OBSERVACIONES

Nº OBRA :

DIVISIÓN PROYECTOS PATRIMONIALES

REF. ARQUITECTURA: ARQ. ILEANA NATALI  
OBRA

Puesta en valor de las Instalaciones del  
Campamento PEDRO LURO - Primera Etapa -  
19° Distrito - BAHIA BLANCA

PLANO

CORTE Y VISTA

SECTOR	ESCALA	PLANO Nº
GAMELAS	1:100	11
ARCHIVO: Gamelas Pedro Luro.dwg	FECHA EMISION 19/12/2017	

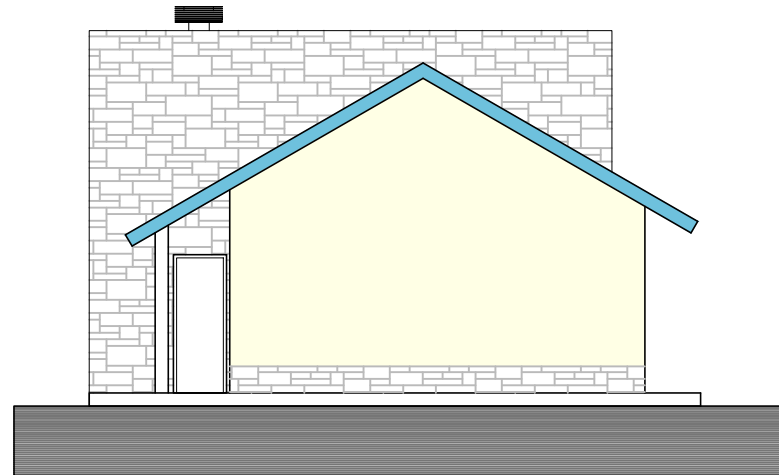

VISTA LATERAL - Esc. 1:100

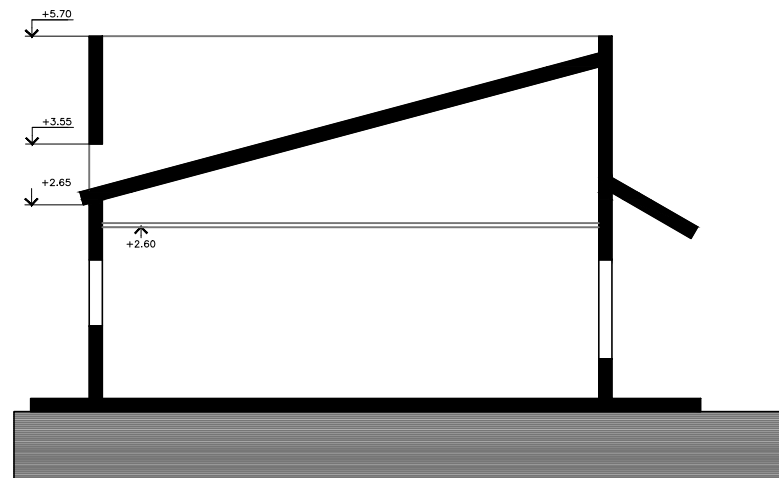

CORTE TRANSVERSAL - Esc. 1:100



República Argentina - Poder Ejecutivo Nacional  
2018 - Año del Centenario de la Reforma Universitaria

**Hoja Adicional de Firmas  
Informe gráfico**

**Número:**

**Referencia:** Lamina 11

---

El documento fue importado por el sistema GEDO con un total de 1 pagina/s.

Digitally signed by GESTION DOCUMENTAL ELECTRONICA - GDE  
DN: cn=GESTION DOCUMENTAL ELECTRONICA - GDE, c=AR, o=MINISTERIO DE MODERNIZACION,  
ou=SECRETARIA DE MODERNIZACION ADMINISTRATIVA, serialNumber=CUIT 30715117564  
Date: 2018.05.09 07:45:13 -03'00'

Digitally signed by GESTION DOCUMENTAL ELECTRONICA - GDE  
DN: cn=GESTION DOCUMENTAL ELECTRONICA - GDE, c=AR,  
o=MINISTERIO DE MODERNIZACION, ou=SECRETARIA DE  
MODERNIZACION ADMINISTRATIVA, serialNumber=CUIT  
30715117564  
Date: 2018.05.09 07:45:14 -03'00'

### TIPO V1 VENTANA ALUMINIO

Cant.: 3  
Ubicación: GAMELAS

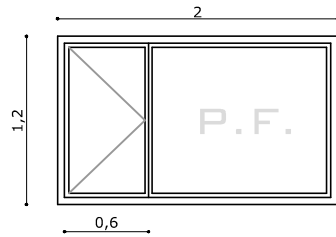

### TIPO V2 VENTANA ALUMINIO

Cant.: 2  
Ubicación: GAMELAS / TALLER DE EQ.

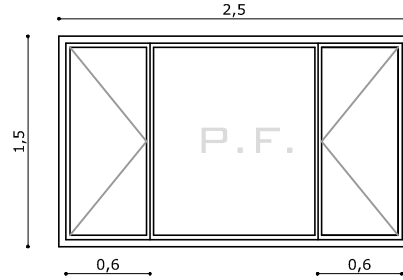

### TIPO V3 VENTANA ALUMINIO

Cant.: 2  
Ubicación: GAMELAS

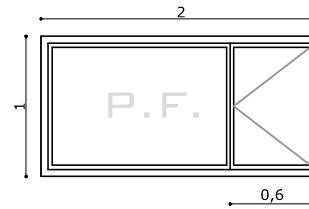

### TIPO V4 VENTANA ALUMINIO

Cant.: 6  
Ubicación: GAMELAS / GUARDIA

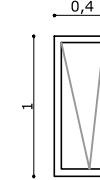

Premarco Aluminio prepintado color blanco

Marco Aluminio prepintado color blanco

Hoja Aluminio prepintado color blanco

Vidrio Cristal DVH 4+9+4 mm

Forma de Abrir 1 paño fijo y uno de abrir (izq.)

Incluye: Cortina de enrollar y mosquiteros

Premarco Aluminio prepintado color blanco

Marco Aluminio prepintado color blanco

Hoja Aluminio prepintado color blanco

Vidrio Cristal DVH 4+9+4 mm

Forma de Abrir 1 paño fijo y dos de abrir

Incluye: Cortina de enrollar y mosquiteros

Premarco Aluminio prepintado color blanco

Marco Aluminio prepintado color blanco

Hoja Aluminio prepintado color blanco

Vidrio Cristal DVH 4+9+4 mm

Forma de Abrir 1 paño fijo y uno de abrir (der.)

Incluye: Cortina de enrollar y mosquiteros

Premarco Aluminio prepintado color blanco

Marco Aluminio prepintado color blanco

Hoja Aluminio prepintado color blanco

Vidrio Cristal float esmerilado 4 mm.

Forma de Abrir 1 paño basculante

Incluye: mosquiteros

### TIPO V5 VENTANA ALUMINIO

Cant.: 1  
Ubicación: TALLER DE EQUIPOS

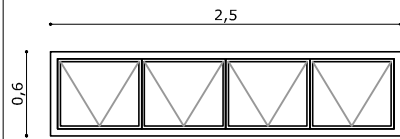

Premarco Aluminio prepintado color blanco

Marco Aluminio prepintado color blanco

Hoja Aluminio prepintado color blanco

Vidrio Cristal 4 mm

Forma de Abrir 1 paños tipo banderola

Incluye: mosquiteros

### TIPO 6 VENTANA ALUMINIO

Cant.: 6  
Ubicación: TALLER DE EQUIPOS

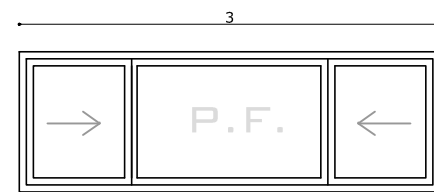

Premarco Aluminio prepintado color blanco

Marco Aluminio prepintado color blanco

Hoja Aluminio prepintado color blanco

Vidrio Cristal DVH 4+9+4 mm

Forma de Abrir 1 paño fijo y 2 corredizos

Incluye: mosquiteros

### TIPO 7 VENTANA ALUMINIO

Cant.: 1  
Ubicación: GUARDIA

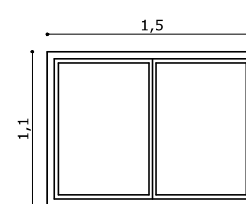

Premarco Aluminio prepintado color blanco

Marco Aluminio prepintado color blanco

Hoja Aluminio prepintado color blanco

Vidrio Cristal DVH 4+9+4 mm

Forma de Abrir 2 hojas corredizas

Incluye: mosquiteros

### TIPO 8 VENTANA ALUMINIO

Cant.: 1  
Ubicación: GUARDIA

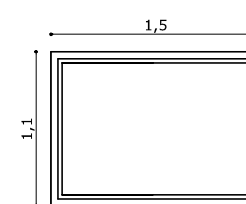

Premarco Aluminio prepintado color blanco

Marco Aluminio prepintado color blanco

Hoja Aluminio prepintado color blanco

Vidrio Cristal DVH 4+9+4 mm

Forma de Abrir 1 paño fijo

# VIALIDAD NACIONAL

"2018 - Año del Centenario de la Reforma Universitaria"

UBICACIÓN Ruta Nacional N° 3 - Km. 808,01 - PEDRO LURO

Partido de VILLARINO

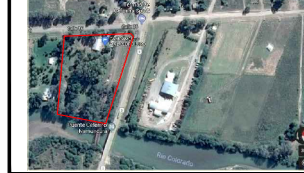

NOTAS / OBSERVACIONES

N° OBRA :

DIVISIÓN PROYECTOS PATRIMONIALES

REF. ARQUITECTURA: ARQ. ILEANA NATALI  
OBRA

Puesta en valor de las Instalaciones del  
Campamento PEDRO LURO - Primera Etapa -  
19° Distrito - BAHIA BLANCA

PLANO

PLANILLA DE CARPINTERIAS

SECTOR	ESCALA	PLANO N°
	S/ESC.	
	FECHA EMISION	12
ARCHIVO: Carpinterias Pedro Luro.dwg		19/12/2017



República Argentina - Poder Ejecutivo Nacional  
2018 - Año del Centenario de la Reforma Universitaria

**Hoja Adicional de Firmas  
Informe gráfico**

**Número:**

**Referencia:** Lamina 12 Carpinterias

---

El documento fue importado por el sistema GEDO con un total de 1 pagina/s.

Digitally signed by GESTION DOCUMENTAL ELECTRONICA - GDE  
DN: cn=GESTION DOCUMENTAL ELECTRONICA - GDE, c=AR, o=MINISTERIO DE MODERNIZACION,  
ou=SECRETARIA DE MODERNIZACION ADMINISTRATIVA, serialNumber=CUIT 30715117564  
Date: 2018.05.09 07:47:23 -03'00'

Digitally signed by GESTION DOCUMENTAL ELECTRONICA - GDE  
DN: cn=GESTION DOCUMENTAL ELECTRONICA - GDE, c=AR, o=MINISTERIO DE MODERNIZACION, ou=SECRETARIA DE MODERNIZACION ADMINISTRATIVA, serialNumber=CUIT 30715117564  
Date: 2018.05.09 07:47:24 -03'00'



**TIPO P1  
PUERTA METALICA**

Cant.: 2  
Ubicación: Gamelas - Guardia

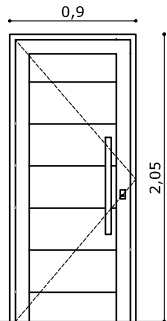

Marco Chapa estampada BWG Nº 16

Hoja Puerta doble Chapa, inyectada en Poliuretano Expandido. Doble contacto con aislación con refuerzo interno. Protección antioxido color blanco

Herrajes 4 Bisagras Munición. Cerradura de Seguridad de llave combinada. Buñas horizontales - Barral de Acero Inoxidable y Mirilla.

Forma de Abrir izquierda (cant 1)  
derecha (cant 1)

**TIPO P2  
PUERTA PLACA**

Cant.: 3  
Ubicación: Guardia -Taller de equipos

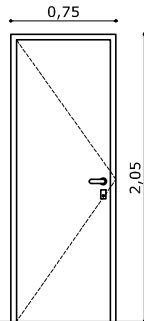

Marco Chapa estampada BWG Nº 16

Hoja Puerta placa con estructura interna con armazón de cedro con 100% de espacios llenos. guarda cantos de cedro en los cuatro costados, y terciados de 5mm en cedro para barnizar

Herrajes Picaportes bronce platil  
Cerradura doble paleta

Forma de Abrir izquierda (cant 3)  
derecha (cant 2)

**TIPO P3  
PUERTA PLACA**

Cant.: 9  
Ubicación: Gamelas Taller de equipos

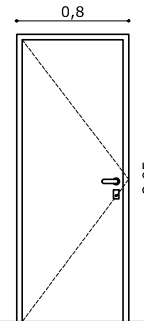

Marco Chapa estampada BWG Nº 16

Hoja Puerta placa con estructura interna con armazón de cedro con 100% de espacios llenos. guarda cantos de cedro en los cuatro costados, y terciados de 5mm en cedro para barnizar

Herrajes Picaportes bronce platil  
Cerradura doble paleta

Forma de Abrir izquierda (cant 4)  
derecha (cant 5)

**TIPO P4  
PUERTA METALICA**

Cant.: 1  
Ubicación: Gamelas

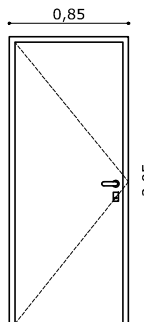

Marco Chapa estampada BWG Nº 16

Hoja Chapa doble estampada, doble contacto con aislación con refuerzo interno. Protección antioxido color blanco

Herrajes Picaportes bronce platil  
Cerradura doble paleta

Forma de Abrir izquierda (cant 1)  
derecha (cant 1)  
APERTURA HACIA EN EXTERIOR

**TIPO P5  
PUERTA METALICA**

Cant.: 2  
Ubicación: Taller de equipos

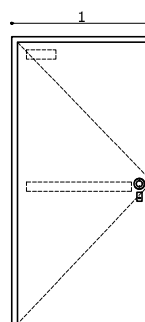

Marco Chapa estampada BWG Nº 16

Hoja Chapa doble estampada, doble contacto con aislación con refuerzo interno. Protección antioxido color blanco

Herrajes Exterior (Pomo exterior cortafuego)  
Interior ( Barral antipánico y brazo mecanico modelo Nº4)

Forma de Abrir izquierda (cant 1)  
derecha (cant 1)  
APERTURA HACIA EN EXTERIOR

**TIPO P6  
PUERTA METALICA**

Cant.: 2  
Ubicación: Taller de equipos

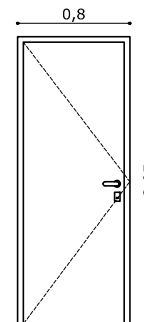

Marco Chapa estampada BWG Nº 16

Hoja Chapa doble estampada, doble contacto con aislación con refuerzo interno. Protección antioxido color blanco

Herrajes Picaportes bronce platil  
Cerradura doble paleta

Forma de Abrir izquierda (cant 2)  
derecha (cant 1)

UBICACIÓN Ruta Nacional Nº 3 - Km. 808,91 - PEDRO LURO Partido de VILLARINO



**NOTAS / OBSERVACIONES.**

Nº OBRA :

DIVISIÓN PROYECTOS PATRIMONIALES

REF. ARQUITECTURA: ARQ. ILEANA NATALI  
OBRA

Puesta en valor de las Instalaciones del Campamento PEDRO LURO - Primera Etapa - 19º Distrito - BAHIA BLANCA

PLANO

PLANILLA DE CARPINTERIAS

SECTOR	ESCALA	PLANO Nº
	S/ESC.	
	FECHA EMISION	13
ARCHIVO: Carpinterias Pedro Luro.dwg	19/12/2017	



República Argentina - Poder Ejecutivo Nacional  
2018 - Año del Centenario de la Reforma Universitaria

## Hoja Adicional de Firmas Informe gráfico

**Número:**

**Referencia:** Lamina 13 Carpinterias

---

El documento fue importado por el sistema GEDO con un total de 1 pagina/s.

Digitally signed by GESTION DOCUMENTAL ELECTRONICA - GDE  
DN: cn=GESTION DOCUMENTAL ELECTRONICA - GDE, c=AR, o=MINISTERIO DE MODERNIZACION,  
ou=SECRETARIA DE MODERNIZACION ADMINISTRATIVA, serialNumber=CUIT 30715117564  
Date: 2018.05.09 07:52:00 -03'00'

Digitally signed by GESTION DOCUMENTAL ELECTRONICA - GDE  
DN: cn=GESTION DOCUMENTAL ELECTRONICA - GDE, c=AR, o=MINISTERIO DE MODERNIZACION, ou=SECRETARIA DE MODERNIZACION ADMINISTRATIVA, serialNumber=CUIT 30715117564  
Date: 2018.05.09 07:52:01 -03'00'

UBICACIÓN Ruta Nacional N° 3 - Km. 808,91 - PEDRO LURO Partido de VILLARINO



NOTAS / OBSERVACIONES

N° OBRA :

DIVISIÓN PROYECTOS PATRIMONIALES

REF. ARQUITECTURA: ARQ. ILEANA NATALI

OBRA

Puesta en valor de las Instalaciones del Campamento PEDRO LURO - Primera Etapa - 19° Distrito - BAHIA BLANCA

PLANO

PLANILLA DE CARPINTERIAS

SECTOR	ESCALA	PLANO N°
	S/ESC.	14
	FECHA EMISION	
ARCHIVO: Carpinterias Pedro Luro.dwg		19/12/2017

## TIPO C1 CORTINA DE ENROLLAR

Cant.: 2  
Ubicación: TALLER DE EQUIPOS

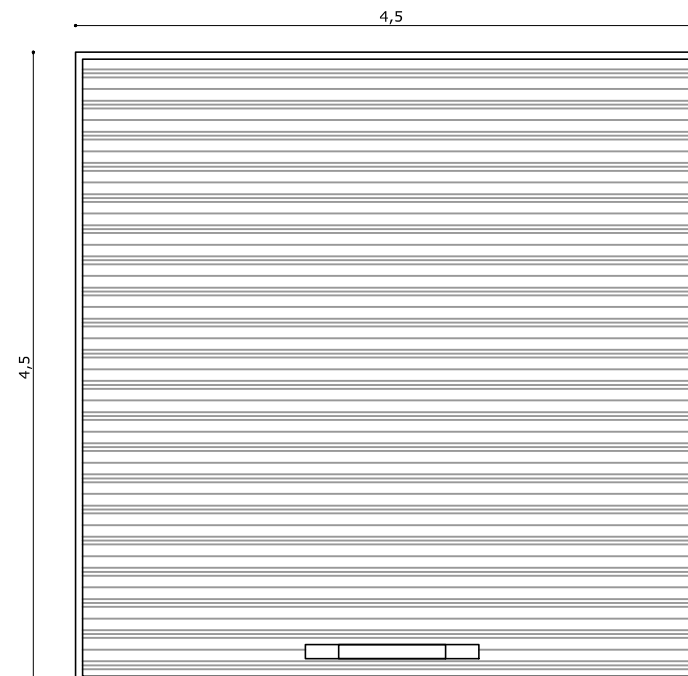

Marco Chapa estampada BWG N° 16

Hoja Cortina de enrollar metálica de tablillas superreforzadas galvanizadas, armado con alambre de 6 mm

Forma de Abrir Accionamiento eléctrico y manual  
A motor reductor paralelo eléctrico

## TIPO P7 PUERTA DOBLE METALICA

Cant.: 1  
Ubicación: Taller de equipos

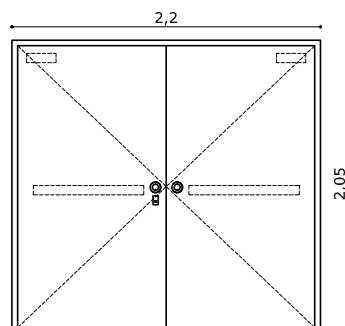

Marco Chapa estampada BWG N° 16

Hoja Chapa doble estampada, doble contacto con aislación con refuerzo interno. Protección antioxido color blanco

Herrajes Exterior (Pomo exterior cortafuego)  
Interior ( Barral antipánico y brazo mecanico modelo N°4)

Forma de Abrir APERTURA HACIA EN EXTERIOR



República Argentina - Poder Ejecutivo Nacional  
2018 - Año del Centenario de la Reforma Universitaria

## Hoja Adicional de Firmas Informe gráfico

**Número:**

**Referencia:** Lamina 14 Carpinterias

---

El documento fue importado por el sistema GEDO con un total de 1 pagina/s.

Digitally signed by GESTION DOCUMENTAL ELECTRONICA - GDE  
DN: cn=GESTION DOCUMENTAL ELECTRONICA - GDE, c=AR, o=MINISTERIO DE MODERNIZACION,  
ou=SECRETARIA DE MODERNIZACION ADMINISTRATIVA, serialNumber=CUIT 30715117564  
Date: 2018.05.09 07:53:00 -03'00'

Digitally signed by GESTION DOCUMENTAL ELECTRONICA - GDE  
DN: cn=GESTION DOCUMENTAL ELECTRONICA - GDE, c=AR,  
o=MINISTERIO DE MODERNIZACION, ou=SECRETARIA DE  
MODERNIZACION ADMINISTRATIVA, serialNumber=CUIT  
30715117564  
Date: 2018.05.09 07:53:00 -03'00'

## TIPO PC1 PORTON CORREDIZO DE ACCESO PRINCIPAL

Cant.: 1  
Ubicación: ACCESO AL PREDIO

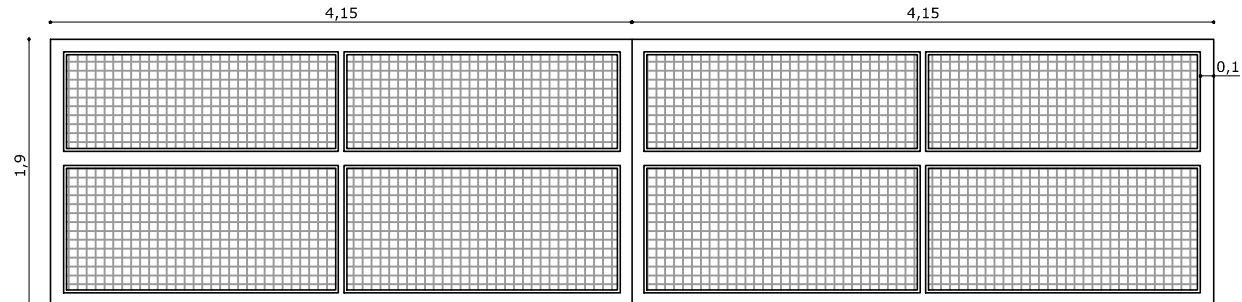

**Marco** Chapa estampada BWG Nº 16

**Hoja** dos hojas corredizas de 4.15 mts de largo  
Apertura: izquierda . Abren en paralelo  
Material: Tubo estructural con malla cima 50x50mm con protección  
antioxido color blanco

**Forma de Abrir** Accionamiento eléctrico. Motor APC con control remoto con dos transmisores.  
Corredizas manual (opcional)

## TIPO PA1 PUERTA DE ACCESO PRINCIPAL

Cant.: 1  
Ubicación: ACCESO AL PREDIO

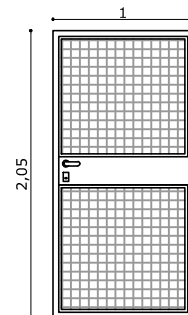

**Marco** Chapa estampada BWG Nº 16

**Hoja** Una hoja de abrir  
Material: tubo estructural con malla cima 50x50mm con protección  
antioxido color blanco

**Forma de Abrir** Derecha

# VIALIDAD NACIONAL

"2018 - Año del Centenario de la Reforma Universitaria"

**UBICACIÓN** Ruta Nacional Nº 3 - Km. 808,01 - PEDRO LURO Partido de VILLARINO -



**NOTAS / OBSERVACIONES.**

Nº OBRA :

DIVISIÓN PROYECTOS PATRIMONIALES

REF. ARQUITECTURA: ARQ. ILEANA NATALI  
OBRA

Puesta en valor de las Instalaciones del  
Campamento PEDRO LURO - Primera Etapa -  
19º Distrito - BAHIA BLANCA

PLANO

PLANILLA DE CARPINTERIAS

SECTOR	ESCALA	PLANO Nº
	S/ESCALA	
	FECHA EMISION	15
ARCHIVO: Carpinterias Pedro Luro.dwg		19/12/2017



República Argentina - Poder Ejecutivo Nacional  
2018 - Año del Centenario de la Reforma Universitaria

**Hoja Adicional de Firmas**  
**Informe gráfico**

**Número:**

**Referencia:** Lamina 15 Carpinterias

---

El documento fue importado por el sistema GEDO con un total de 1 pagina/s.

Digitally signed by GESTION DOCUMENTAL ELECTRONICA - GDE  
DN: cn=GESTION DOCUMENTAL ELECTRONICA - GDE, c=AR, o=MINISTERIO DE MODERNIZACION,  
ou=SECRETARIA DE MODERNIZACION ADMINISTRATIVA, serialNumber=CUIT 30715117564  
Date: 2018.05.09 07:54:14 -03'00'

Digitally signed by GESTION DOCUMENTAL ELECTRONICA - GDE  
DN: cn=GESTION DOCUMENTAL ELECTRONICA - GDE, c=AR,  
o=MINISTERIO DE MODERNIZACION, ou=SECRETARIA DE  
MODERNIZACION ADMINISTRATIVA, serialNumber=CUIT  
30715117564  
Date: 2018.05.09 07:54:15 -03'00'

UBICACIÓN Ruta Nacional N° 3 - Km. 808,91 - PEDRO LURO Partido de VILLARINO



NOTAS / OBSERVACIONES

N° OBRA :

DIVISIÓN PROYECTOS PATRIMONIALES

REF. ARQUITECTURA: ARQ. ILEANA NATALI  
OBRA

Puesta en valor de las Instalaciones del  
Campamento PEDRO LURO - Primera Etapa -  
19° Distrito - BAHIA BLANCA

PLANO

ESTRUCTURA TINGLADO  
PLANTA

SECTOR	ESCALA	PLANO N°
TALLER DE EQUIPOS	1:100	16
ARCHIVO: Taller de equipos Pedro Luro.dwg	FECHA EMISION 19/12/2017	

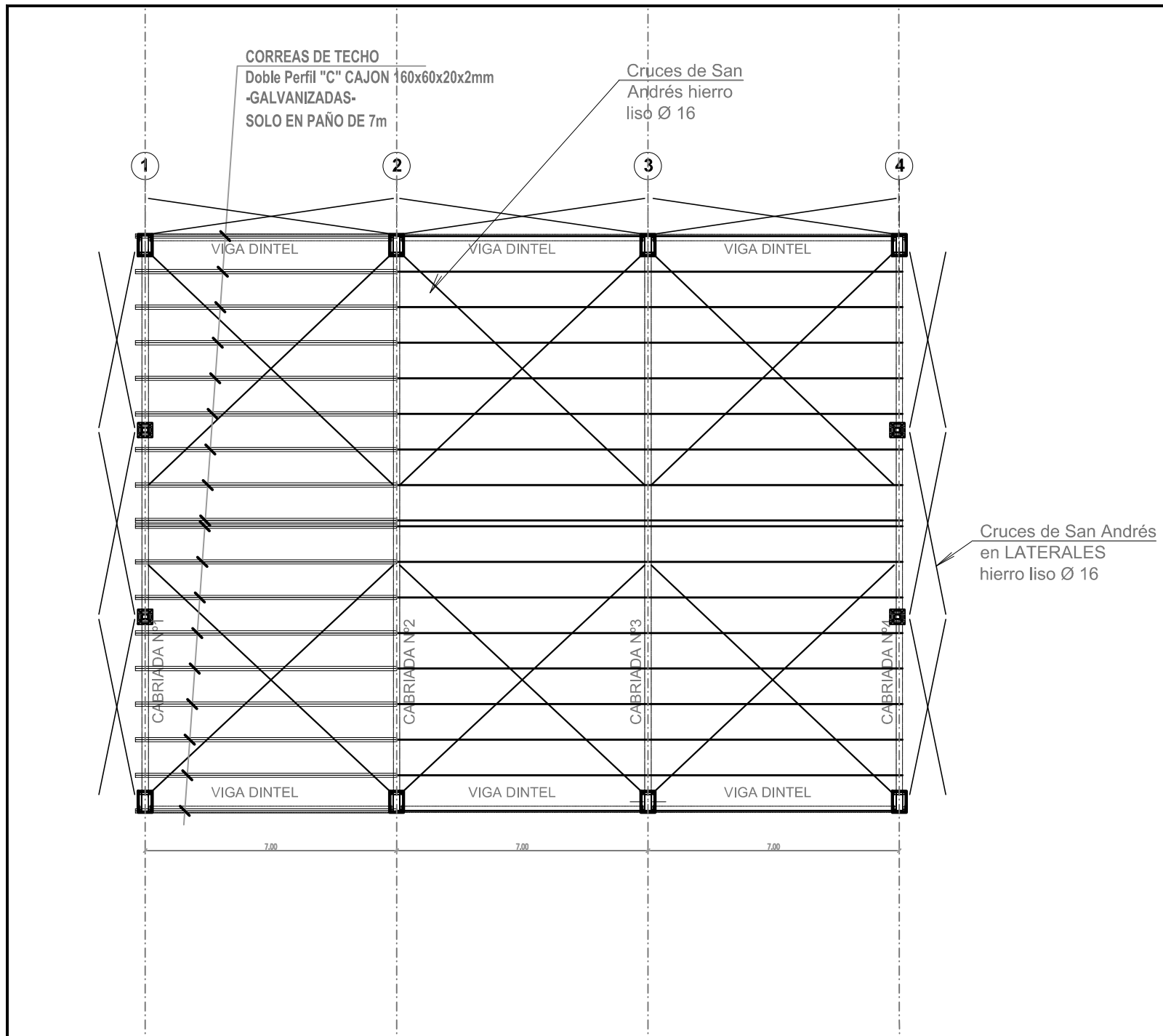



República Argentina - Poder Ejecutivo Nacional  
2018 - Año del Centenario de la Reforma Universitaria

## Hoja Adicional de Firmas Informe gráfico

**Número:**

**Referencia:** Lamina 16 Estructura de Tinglado

---

El documento fue importado por el sistema GEDO con un total de 1 pagina/s.

Digitally signed by GESTION DOCUMENTAL ELECTRONICA - GDE  
DN: cn=GESTION DOCUMENTAL ELECTRONICA - GDE, c=AR, o=MINISTERIO DE MODERNIZACION,  
ou=SECRETARIA DE MODERNIZACION ADMINISTRATIVA, serialNumber=CUIT 30715117564  
Date: 2018.05.09 07:55:18 -03'00'

Digitally signed by GESTION DOCUMENTAL ELECTRONICA - GDE  
DN: cn=GESTION DOCUMENTAL ELECTRONICA - GDE, c=AR,  
o=MINISTERIO DE MODERNIZACION, ou=SECRETARIA DE  
MODERNIZACION ADMINISTRATIVA, serialNumber=CUIT  
30715117564  
Date: 2018.05.09 07:55:18 -03'00'



UBICACIÓN Ruta Nacional N° 3 - Km. 808,91 - PEDRO LURO Partido de VILLARINO



NOTAS / OBSERVACIONES

N° OBRA :

DIVISIÓN PROYECTOS PATRIMONIALES

REF. ARQUITECTURA: ARQ. ILEANA NATALI  
OBRA

Puesta en valor de las Instalaciones del  
Campamento PEDRO LURO - Primera Etapa -  
19° Distrito - BAHIA BLANCA

PLANO

ESTRUCTURA TINGLADO  
VISTAS

SECTOR	ESCALA	PLANO N°
TALLER DE EQUIPOS	1:100	17
ARCHIVO: Taller de equipos Pedro Luro.dwg	FECHA EMISION	19/12/2017

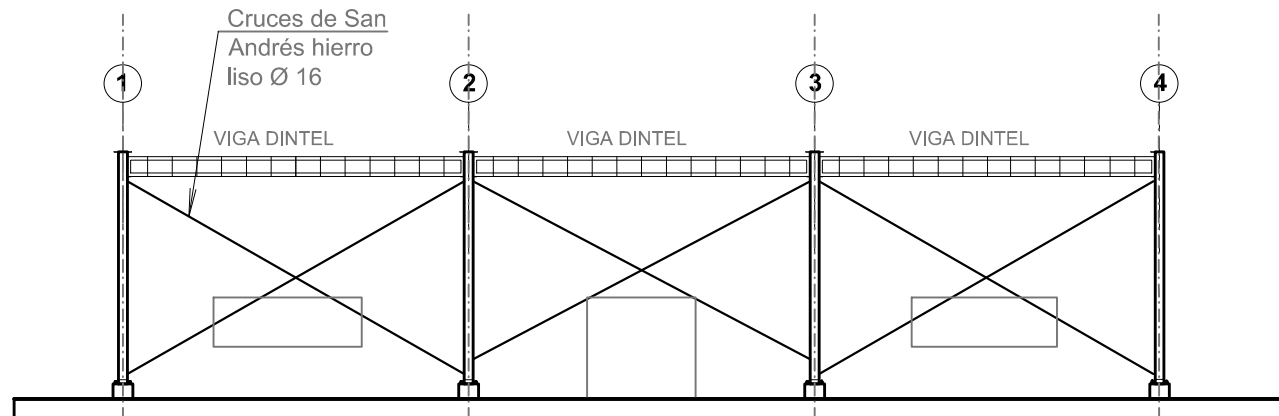

**CONTRAFRENTE**  
ESCALA 1:100

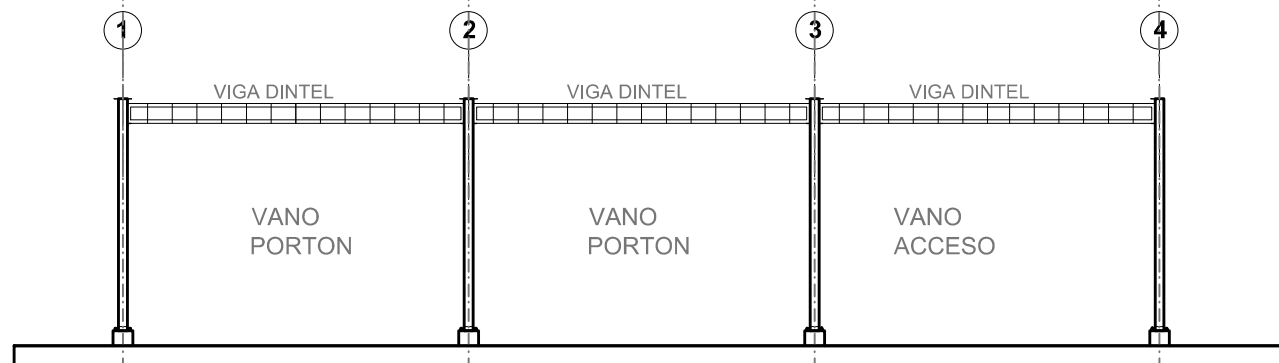

**FRENTE**  
ESCALA 1:100



República Argentina - Poder Ejecutivo Nacional  
2018 - Año del Centenario de la Reforma Universitaria

## Hoja Adicional de Firmas Informe gráfico

**Número:**

**Referencia:** Lamina 17 Estructura de Tinglado

---

El documento fue importado por el sistema GEDO con un total de 1 pagina/s.

Digitally signed by GESTION DOCUMENTAL ELECTRONICA - GDE  
DN: cn=GESTION DOCUMENTAL ELECTRONICA - GDE, c=AR, o=MINISTERIO DE MODERNIZACION,  
ou=SECRETARIA DE MODERNIZACION ADMINISTRATIVA, serialNumber=CUIT 30715117564  
Date: 2018.05.09 07:56:26 -03'00'

Digitally signed by GESTION DOCUMENTAL ELECTRONICA - GDE  
DN: cn=GESTION DOCUMENTAL ELECTRONICA - GDE, c=AR,  
o=MINISTERIO DE MODERNIZACION, ou=SECRETARIA DE  
MODERNIZACION ADMINISTRATIVA, serialNumber=CUIT  
30715117564  
Date: 2018.05.09 07:56:26 -03'00'

UBICACIÓN Ruta Nacional N° 3 - Km. 808,91 - PEDRO LURO Partido de VILLARINO -



NOTAS / OBSERVACIONES

- INSTALACION DE AGUA FRIA
- INSTALACION DE AGUA CALIENTE

N° OBRA :

DIVISIÓN PROYECTOS PATRIMONIALES

REF. ARQUITECTURA: ARQ. ILEANA NATALI  
OBRA

Puesta en valor de las Instalaciones del  
Campamento PEDRO LURO - Primera Etapa  
- 19° Distrito - BAHIA BLANCA

PLANO

PLANTA GENERAL

SECTOR	ESCALA	PLANO N°
INSTALACION DE AGUA	1:300	18
ARCHIVO: Instalacion de agua.dwg	FECHA EMISION 19/12/2017	

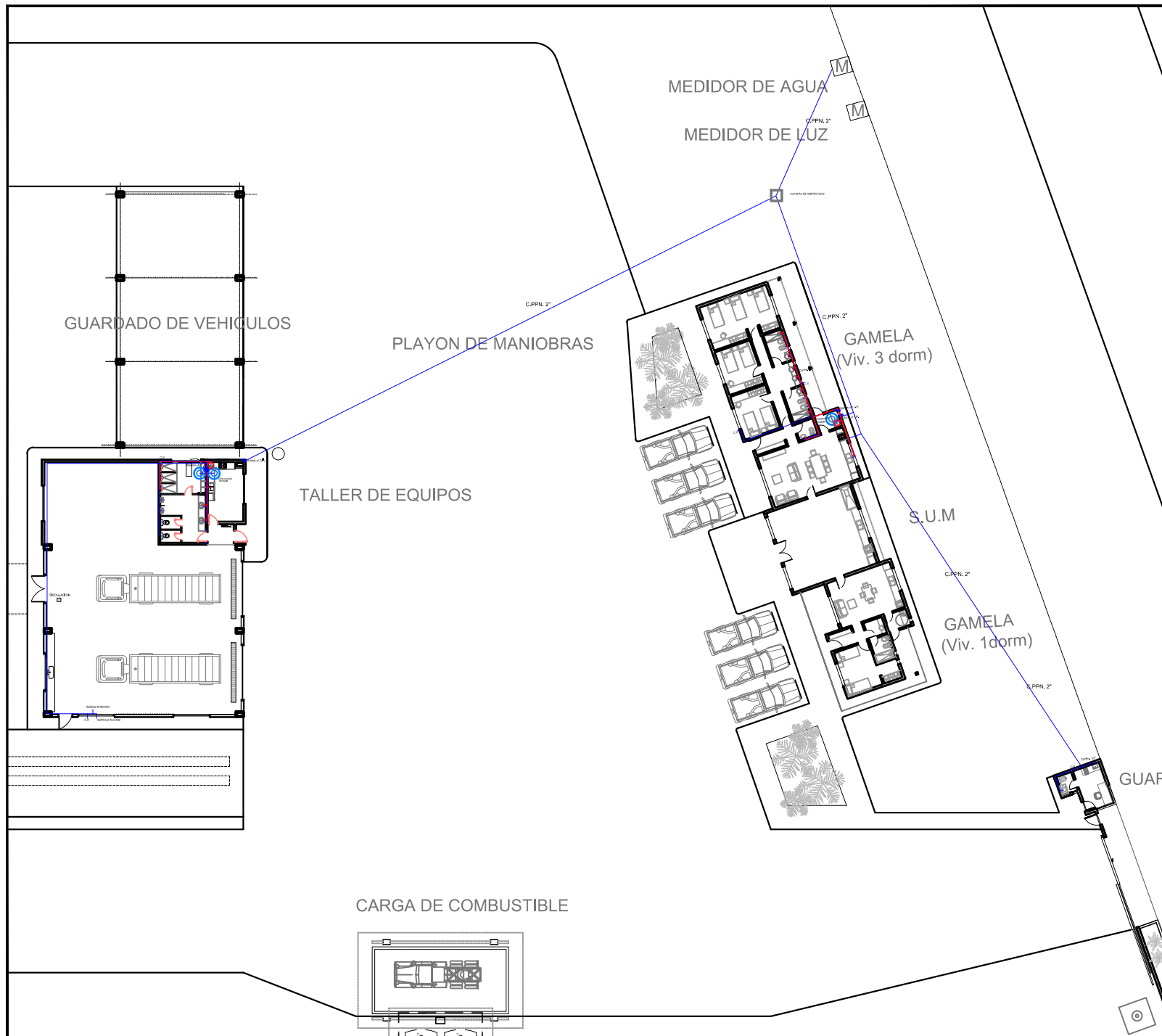



República Argentina - Poder Ejecutivo Nacional  
2018 - Año del Centenario de la Reforma Universitaria

**Hoja Adicional de Firmas  
Informe gráfico**

**Número:**

**Referencia:** Lamina 18 Inst. Agua

---

El documento fue importado por el sistema GEDO con un total de 1 pagina/s.

Digitally signed by GESTION DOCUMENTAL ELECTRONICA - GDE  
DN: cn=GESTION DOCUMENTAL ELECTRONICA - GDE, c=AR, o=MINISTERIO DE MODERNIZACION,  
ou=SECRETARIA DE MODERNIZACION ADMINISTRATIVA, serialNumber=CUIT 30715117564  
Date: 2018.05.09 07:57:48 -03'00'

Digitally signed by GESTION DOCUMENTAL ELECTRONICA - GDE  
DN: cn=GESTION DOCUMENTAL ELECTRONICA - GDE, c=AR,  
o=MINISTERIO DE MODERNIZACION, ou=SECRETARIA DE MODERNIZACION ADMINISTRATIVA, serialNumber=CUIT 30715117564  
Date: 2018.05.09 07:57:49 -03'00'

UBICACIÓN Ruta Nacional N° 3 - Km. 808,91 - PEDRO LURO Partido de VILLARINO



## TALLER

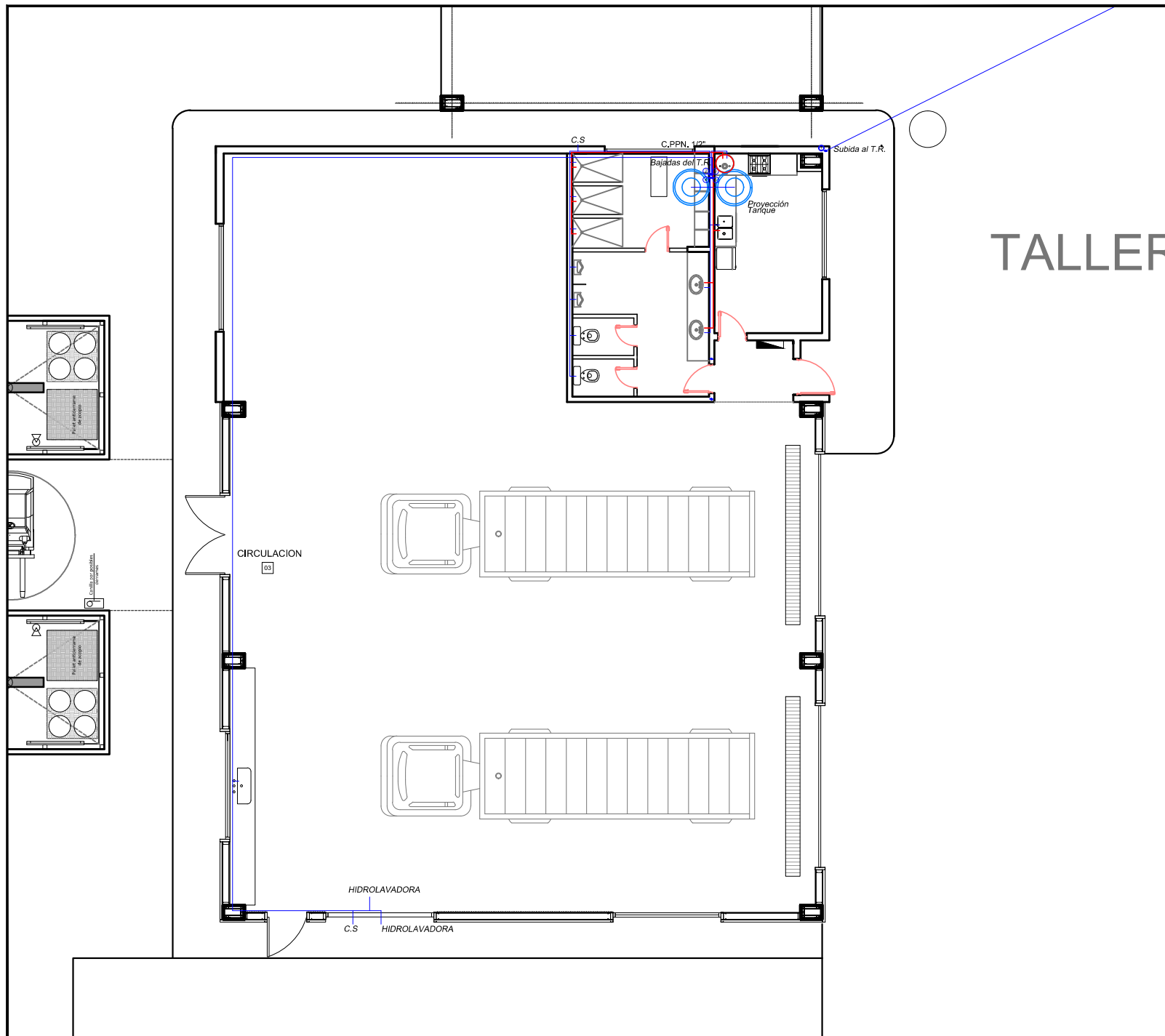

NOTAS / OBSERVACIONES

- █ INSTALACION DE AGUA FRIA
- █ INSTALACION DE AGUA CALIENTE

N° OBRA :

DIVISIÓN PROYECTOS PATRIMONIALES

REF. ARQUITECTURA: ARQ. ILEANA NATALI  
OBRA

Puesta en valor de las Instalaciones del  
Campamento PEDRO LURO - Primera Etapa  
- 19° Distrito - BAHIA BLANCA

PLANO  
TALLER DE EQUIPOS

SECTOR	ESCALA	PLANO N°
INSTALACION DE AGUA	1:100	19
	FECHA EMISION	
ARCHIVO: Instalacion de agua.dwg		19/12/2017



República Argentina - Poder Ejecutivo Nacional  
2018 - Año del Centenario de la Reforma Universitaria

## Hoja Adicional de Firmas Informe gráfico

**Número:**

**Referencia:** Lamina 19 Inst. Agua

---

El documento fue importado por el sistema GEDO con un total de 1 pagina/s.

Digitally signed by GESTION DOCUMENTAL ELECTRONICA - GDE  
DN: cn=GESTION DOCUMENTAL ELECTRONICA - GDE, c=AR, o=MINISTERIO DE MODERNIZACION,  
ou=SECRETARIA DE MODERNIZACION ADMINISTRATIVA, serialNumber=CUIT 30715117564  
Date: 2018.05.09 07:58:54 -03'00'

Digitally signed by GESTION DOCUMENTAL ELECTRONICA - GDE  
DN: cn=GESTION DOCUMENTAL ELECTRONICA - GDE, c=AR, o=MINISTERIO DE MODERNIZACION, ou=SECRETARIA DE MODERNIZACION ADMINISTRATIVA, serialNumber=CUIT 30715117564  
Date: 2018.05.09 07:58:55 -03'00'

UBICACIÓN Ruta Nacional N° 3 - Km. 808,01 - PEDRO LURO Partido de VILLARINO



NOTAS / OBSERVACIONES

- INSTALACION DE AGUA FRIA
- INSTALACION DE AGUA CALIENTE

N° OBRA :

DIVISIÓN PROYECTOS PATRIMONIALES

REF. ARQUITECTURA: ARQ. ILEANA NATALI  
OBRA

Puesta en valor de las Instalaciones del  
Campamento PEDRO LURO - Primera Etapa  
- 19° Distrito - BAHIA BLANCA

PLANO

GAMELA

SECTOR	ESCALA	PLANO N°
INSTALACION DE AGUA	1:75	20
	FECHA EMISION	
ARCHIVO: Instalacion de agua.dwg	19/12/2017	

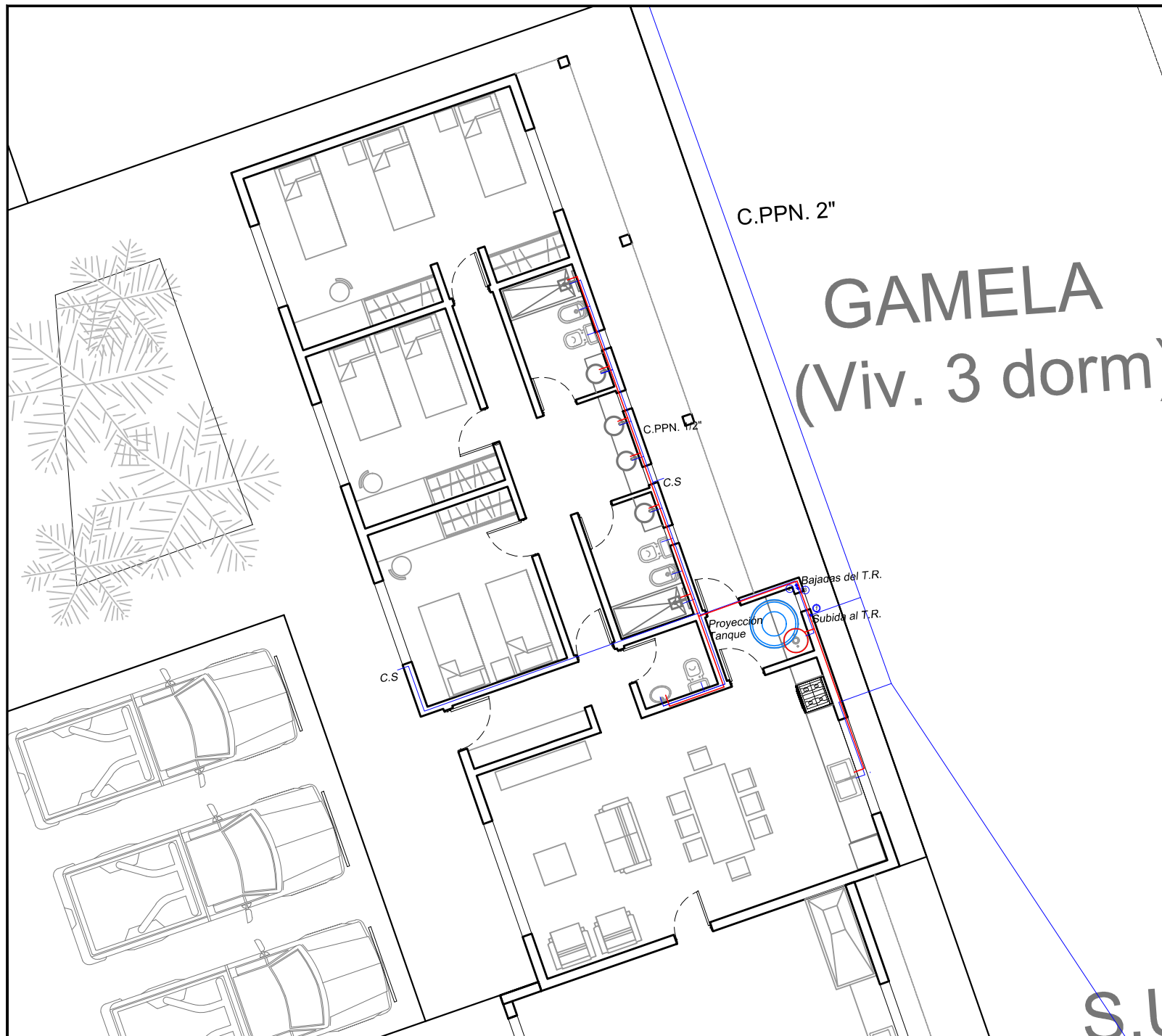

S.U



República Argentina - Poder Ejecutivo Nacional  
2018 - Año del Centenario de la Reforma Universitaria

### Hoja Adicional de Firmas Informe gráfico

**Número:**

**Referencia:** Lamina 20 Inst. Agua

---

El documento fue importado por el sistema GEDO con un total de 1 pagina/s.

Digitally signed by GESTION DOCUMENTAL ELECTRONICA - GDE  
DN: cn=GESTION DOCUMENTAL ELECTRONICA - GDE, c=AR, o=MINISTERIO DE MODERNIZACION,  
ou=SECRETARIA DE MODERNIZACION ADMINISTRATIVA, serialNumber=CUIT 30715117564  
Date: 2018.05.09 07:59:59 -03'00'

Digitally signed by GESTION DOCUMENTAL ELECTRONICA - GDE  
DN: cn=GESTION DOCUMENTAL ELECTRONICA - GDE, c=AR,  
o=MINISTERIO DE MODERNIZACION, ou=SECRETARIA DE  
MODERNIZACION ADMINISTRATIVA, serialNumber=CUIT  
30715117564  
Date: 2018.05.09 08:00:00 -03'00'



UBICACIÓN Ruta Nacional N° 3 - Km. 808,91 - PEDRO LURO Partido de VILLARINO



NOTAS / OBSERVACIONES

 INSTALACION DE AGUA FRIA

 INSTALACION DE AGUA CALIENTE

N° OBRA :

DIVISIÓN PROYECTOS PATRIMONIALES

REF. ARQUITECTURA: ARQ. ILEANA NATALI

OBRA

Puesta en valor de las Instalaciones del  
Campamento PEDRO LURO - Primera Etapa  
- 19° Distrito - BAHIA BLANCA

PLANO

GUARDIA

SECTOR	ESCALA	PLANO N°
INSTALACION DE AGUA	1:50	21
ARCHIVO: Instalacion de agua.dwg	FECHA EMISION	
	19/12/2017	

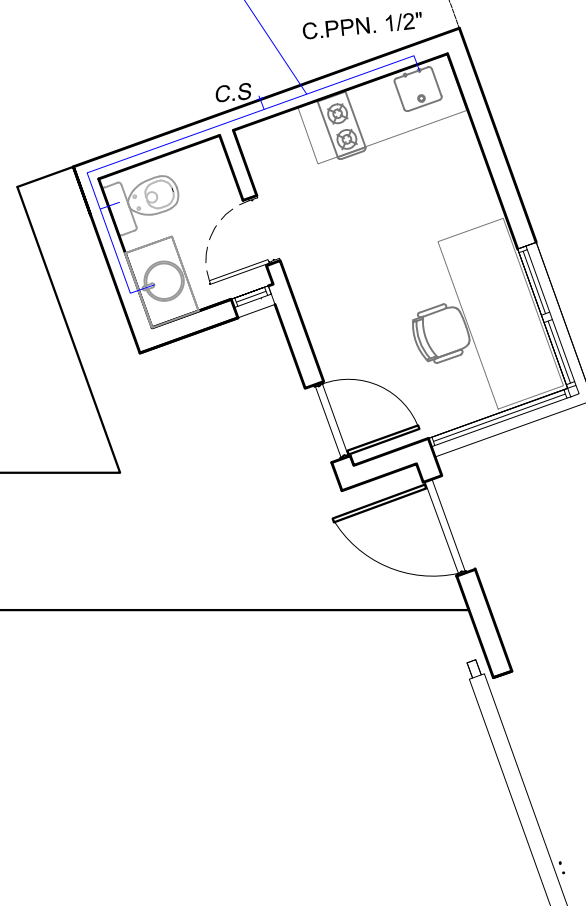

# GUARD



República Argentina - Poder Ejecutivo Nacional  
2018 - Año del Centenario de la Reforma Universitaria

**Hoja Adicional de Firmas**  
**Informe gráfico**

**Número:**

**Referencia:** Lamina 21 Inst. Agua

---

El documento fue importado por el sistema GEDO con un total de 1 pagina/s.

Digitally signed by GESTION DOCUMENTAL ELECTRONICA - GDE  
DN: cn=GESTION DOCUMENTAL ELECTRONICA - GDE, c=AR, o=MINISTERIO DE MODERNIZACION,  
ou=SECRETARIA DE MODERNIZACION ADMINISTRATIVA, serialNumber=CUIT 30715117564  
Date: 2018.05.09 08:00:52 -03'00'

Digitally signed by GESTION DOCUMENTAL ELECTRONICA - GDE  
DN: cn=GESTION DOCUMENTAL ELECTRONICA - GDE, c=AR, o=MINISTERIO DE MODERNIZACION, ou=SECRETARIA DE MODERNIZACION ADMINISTRATIVA, serialNumber=CUIT 30715117564  
Date: 2018.05.09 08:00:52 -03'00'

UBICACIÓN Ruta Nacional N° 3 - Km. 808,91 - PEDRO LURO Partido de VILLARINO



NOTAS / OBSERVACIONES

- INSTALACION CLOACAL PRIMARIA
- INSTALACION CLOACAL SECUNDARIA

N° OBRA :

DIVISIÓN PROYECTOS PATRIMONIALES

REF. ARQUITECTURA: ARQ. ILEANA NATALI  
OBRA

Puesta en valor de las Instalaciones del  
Campamento PEDRO LURO - Primera Etapa  
- 19° Distrito - BAHIA BLANCA

PLANO

TALLER DE EQUIPOS

SECTOR	ESCALA	PLANO N°
INSTALACION CLOACAL	1:100	22
	FECHA EMISION	
ARCHIVO: Instalacion cloacal.dwg	19/12/2017	

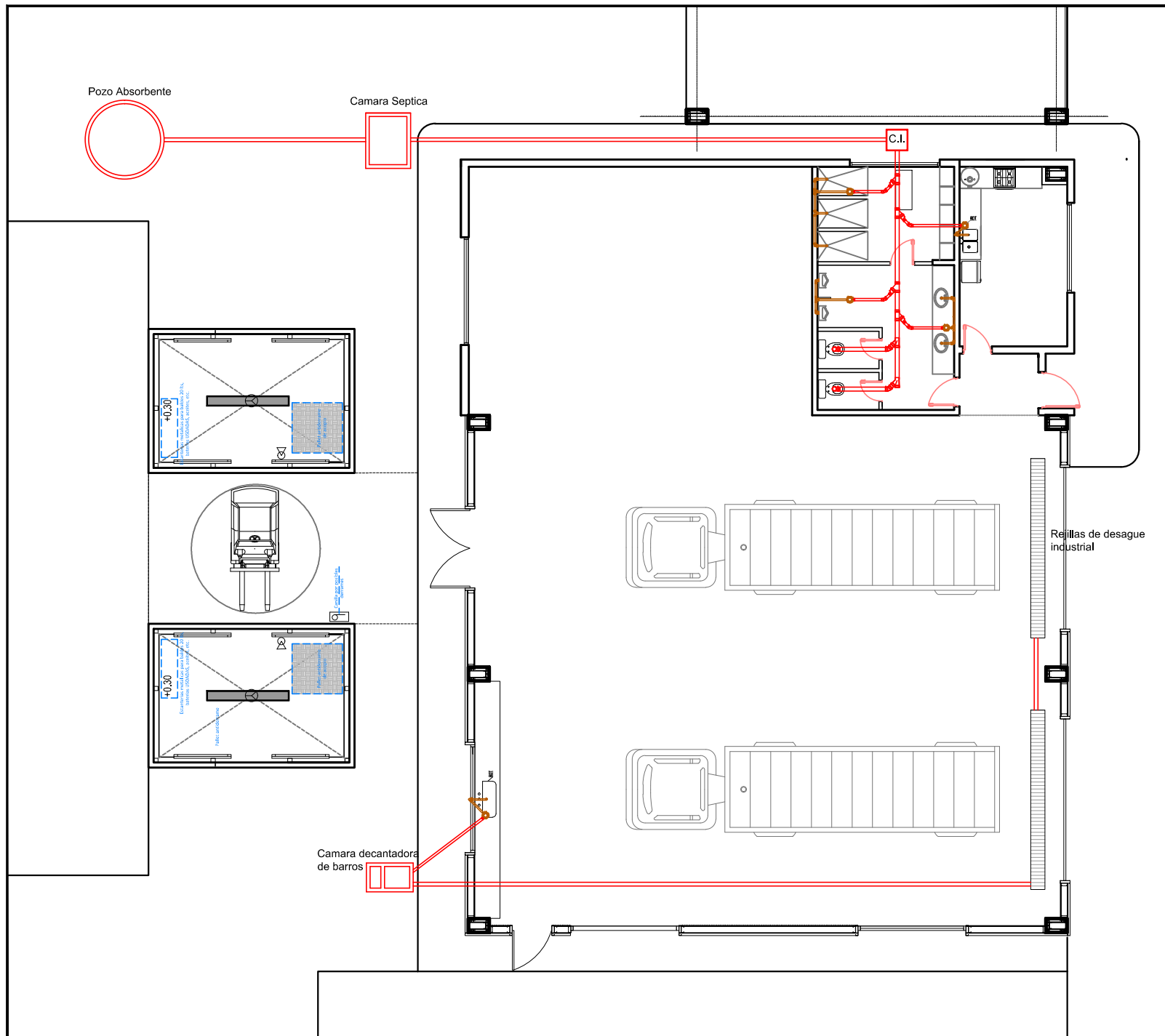



República Argentina - Poder Ejecutivo Nacional  
2018 - Año del Centenario de la Reforma Universitaria

## Hoja Adicional de Firmas Informe gráfico

**Número:**

**Referencia:** Lamina 22 Inst. Agua

---

El documento fue importado por el sistema GEDO con un total de 1 pagina/s.

Digitally signed by GESTION DOCUMENTAL ELECTRONICA - GDE  
DN: cn=GESTION DOCUMENTAL ELECTRONICA - GDE, c=AR, o=MINISTERIO DE MODERNIZACION,  
ou=SECRETARIA DE MODERNIZACION ADMINISTRATIVA, serialNumber=CUIT 30715117564  
Date: 2018.05.09 08:01:56 -03'00'

Digitally signed by GESTION DOCUMENTAL ELECTRONICA - GDE  
DN: cn=GESTION DOCUMENTAL ELECTRONICA - GDE, c=AR,  
o=MINISTERIO DE MODERNIZACION, ou=SECRETARIA DE  
MODERNIZACION ADMINISTRATIVA, serialNumber=CUIT  
30715117564  
Date: 2018.05.09 08:01:56 -03'00'

UBICACIÓN Ruta Nacional N° 3 - Km. 808,01 - PEDRO LURO Partido de VILLARINO



# GAMELA (Viv. 3 dorm)

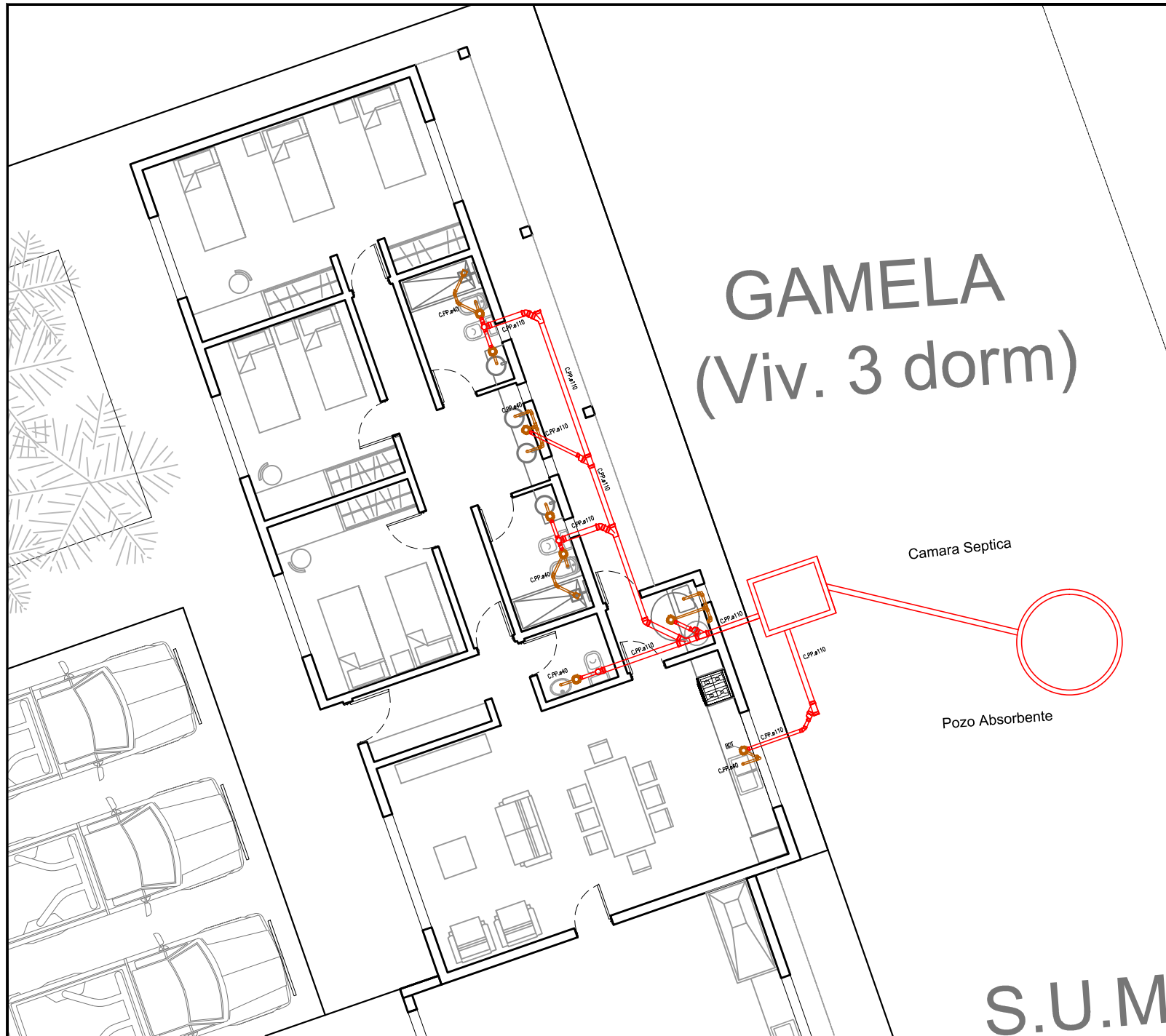

NOTAS / OBSERVACIONES

- INSTALACION CLOACAL PRIMARIA
- INSTALACION CLOACAL SECUNDARIA

N° OBRA :

DIVISIÓN PROYECTOS PATRIMONIALES

REF. ARQUITECTURA: ARQ. ILEANA NATALI  
OBRA

Puesta en valor de las Instalaciones del  
Campamento PEDRO LURO - Primera Etapa  
- 19° Distrito - BAHIA BLANCA

PLANO

GAMELAS

S.U.M

SECTOR	ESCALA	PLANO N°
INSTALACION CLOACAL	1:75	23
ARCHIVO: Implantacion Campamento P. Luro.dwg	FECHA EMISION 19/12/2017	



República Argentina - Poder Ejecutivo Nacional  
2018 - Año del Centenario de la Reforma Universitaria

**Hoja Adicional de Firmas  
Informe gráfico**

**Número:**

**Referencia:** Lamina 23 Inst. Cloacal

---

El documento fue importado por el sistema GEDO con un total de 1 pagina/s.

Digitally signed by GESTION DOCUMENTAL ELECTRONICA - GDE  
DN: cn=GESTION DOCUMENTAL ELECTRONICA - GDE, c=AR, o=MINISTERIO DE MODERNIZACION,  
ou=SECRETARIA DE MODERNIZACION ADMINISTRATIVA, serialNumber=CUIT 30715117564  
Date: 2018.05.09 08:16:38 -03'00'

Digitally signed by GESTION DOCUMENTAL ELECTRONICA - GDE  
DN: cn=GESTION DOCUMENTAL ELECTRONICA - GDE, c=AR,  
o=MINISTERIO DE MODERNIZACION, ou=SECRETARIA DE  
MODERNIZACION ADMINISTRATIVA, serialNumber=CUIT  
30715117564  
Date: 2018.05.09 08:16:38 -03'00'

UBICACIÓN Ruta Nacional N° 3 - Km. 808,91 - PEDRO LURO Partido de VILLARINO



NOTAS / OBSERVACIONES

- INSTALACION CLOACAL PRIMARIA
- INSTALACION CLOACAL SECUNDARIA

N° OBRA :

DIVISIÓN PROYECTOS PATRIMONIALES

REF. ARQUITECTURA: ARQ. ILEANA NATALI  
OBRA

Puesta en valor de las Instalaciones del  
Campamento PEDRO LURO - Primera Etapa  
- 19° Distrito - BAHIA BLANCA

PLANO

GUARDIA

SECTOR	ESCALA	PLANO N°
INSTALACION CLOACAL	1:50	24
ARCHIVO: Implantacion Campamento P. Luro.dwg	FECHA EMISION 19/12/2017	

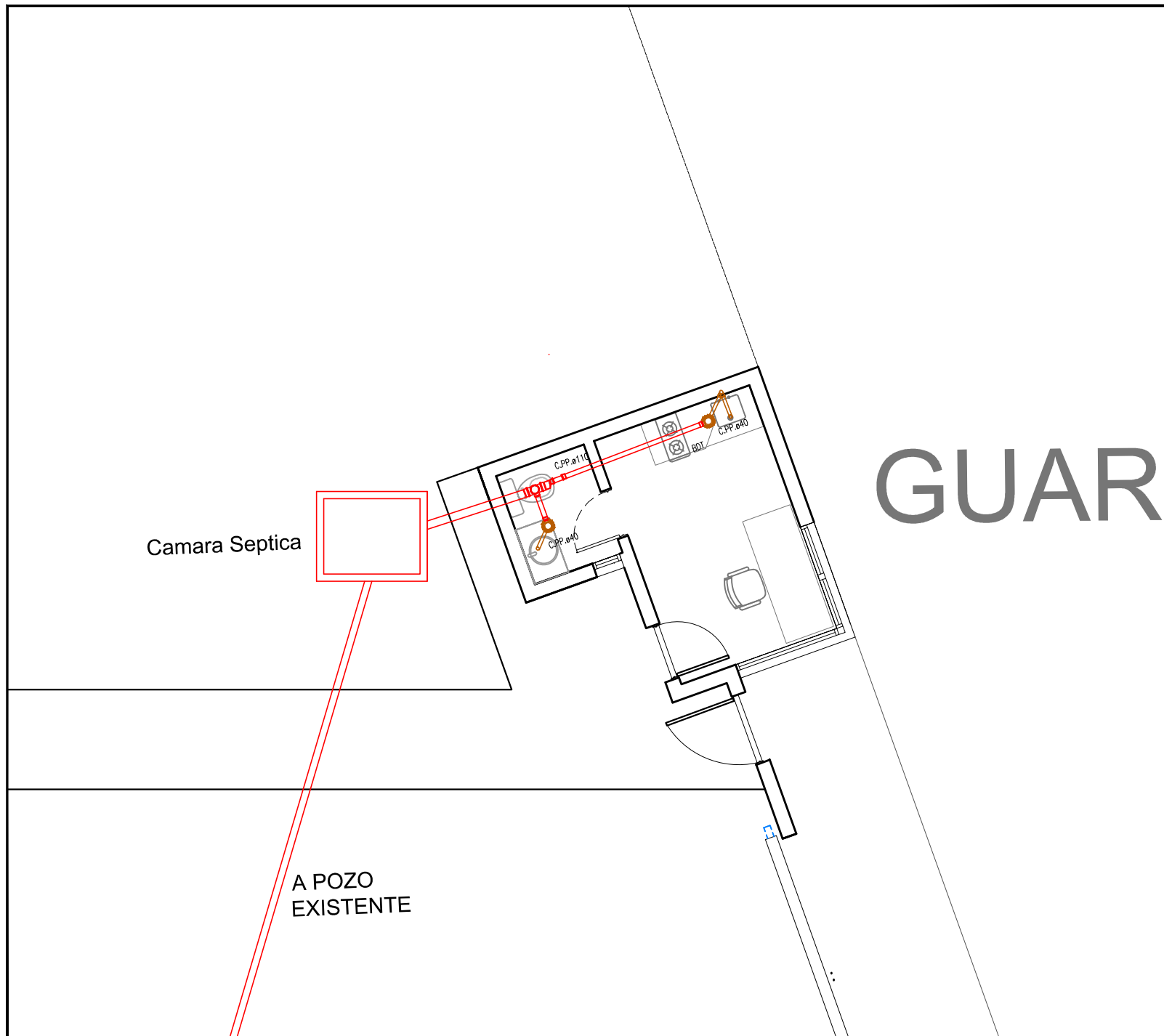

# GUARDIA



República Argentina - Poder Ejecutivo Nacional  
2018 - Año del Centenario de la Reforma Universitaria

## Hoja Adicional de Firmas Informe gráfico

**Número:**

**Referencia:** Lamina 24 Inst. Cloacal

---

El documento fue importado por el sistema GEDO con un total de 1 pagina/s.

Digitally signed by GESTION DOCUMENTAL ELECTRONICA - GDE  
DN: cn=GESTION DOCUMENTAL ELECTRONICA - GDE, c=AR, o=MINISTERIO DE MODERNIZACION,  
ou=SECRETARIA DE MODERNIZACION ADMINISTRATIVA, serialNumber=CUIT 30715117564  
Date: 2018.05.09 08:17:46 -03'00'

Digitally signed by GESTION DOCUMENTAL ELECTRONICA - GDE  
DN: cn=GESTION DOCUMENTAL ELECTRONICA - GDE, c=AR, o=MINISTERIO DE MODERNIZACION, ou=SECRETARIA DE MODERNIZACION ADMINISTRATIVA, serialNumber=CUIT 30715117564  
Date: 2018.05.09 08:17:46 -03'00'



UBICACIÓN Ruta Nacional N° 3 - Km. 808,91 - PEDRO LURO Partido de VILLARINO



NOTAS / OBSERVACIONES

INSTALACION DE GAS

N° OBRA :

DIVISIÓN PROYECTOS PATRIMONIALES

REF. ARQUITECTURA: ARQ. ILEANA NATALI

OBRA

Puesta en valor de las Instalaciones del Campamento PEDRO LURO - Primera Etapa - 19° Distrito - BAHIA BLANCA

PLANO

PLANTA GENERAL

SECTOR	ESCALA	PLANO N°
INSTALACION DE GAS	1:250	25
ARCHIVO: Instalacion de gas.dwg	FECHA EMISION 19/12/2017	

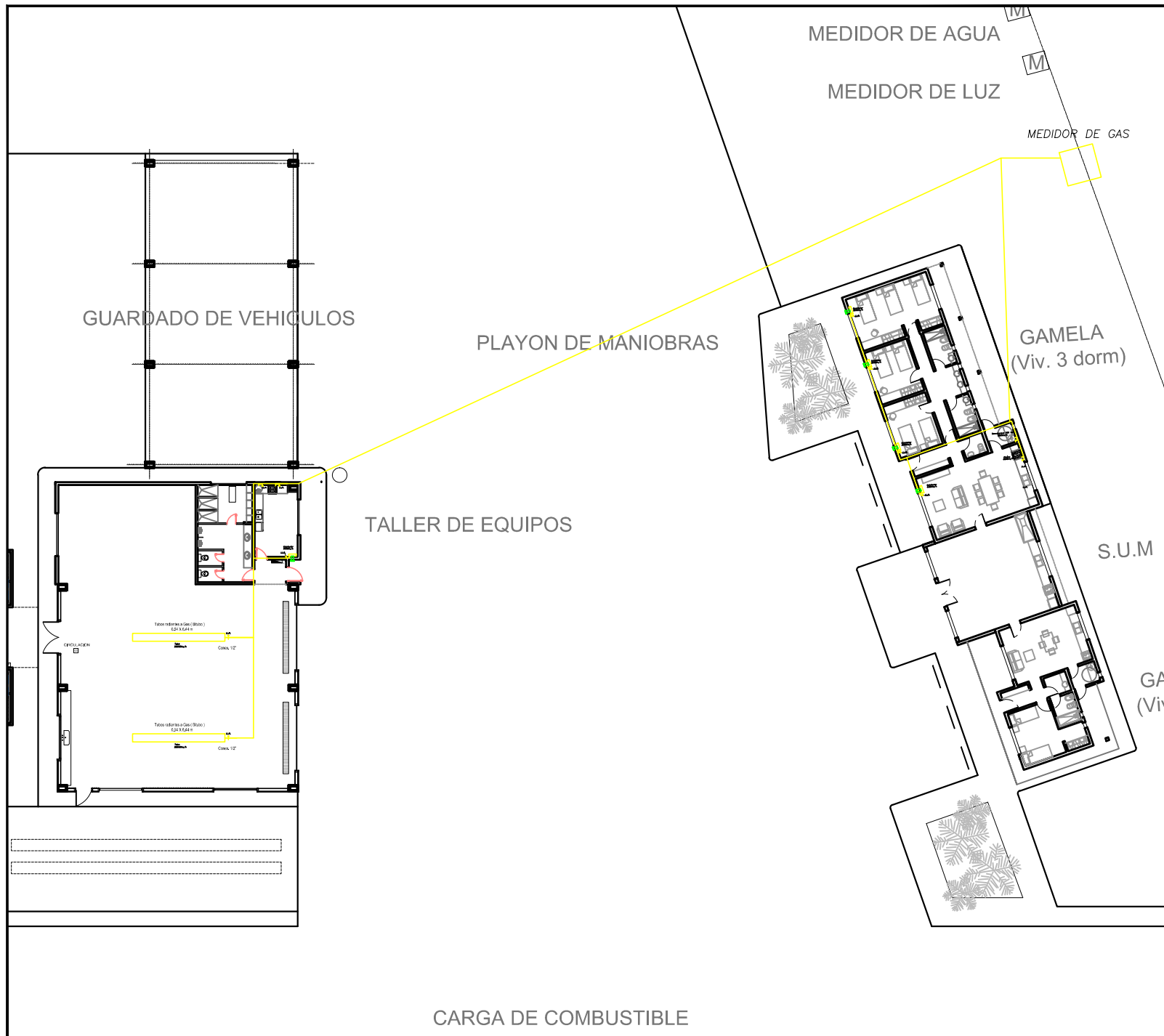



República Argentina - Poder Ejecutivo Nacional  
2018 - Año del Centenario de la Reforma Universitaria

**Hoja Adicional de Firmas**  
**Informe gráfico**

**Número:**

**Referencia:** Lamina 25 Inst. gas

---

El documento fue importado por el sistema GEDO con un total de 1 pagina/s.

Digitally signed by GESTION DOCUMENTAL ELECTRONICA - GDE  
DN: cn=GESTION DOCUMENTAL ELECTRONICA - GDE, c=AR, o=MINISTERIO DE MODERNIZACION,  
ou=SECRETARIA DE MODERNIZACION ADMINISTRATIVA, serialNumber=CUIT 30715117564  
Date: 2018.05.09 08:18:47 -03'00'

Digitally signed by GESTION DOCUMENTAL ELECTRONICA - GDE  
DN: cn=GESTION DOCUMENTAL ELECTRONICA - GDE, c=AR,  
o=MINISTERIO DE MODERNIZACION, ou=SECRETARIA DE  
MODERNIZACION ADMINISTRATIVA, serialNumber=CUIT  
30715117564  
Date: 2018.05.09 08:18:47 -03'00'

UBICACIÓN Ruta Nacional N° 3 - Km. 808,91 - PEDRO LURO Partido de VILLARINO



## TALLE

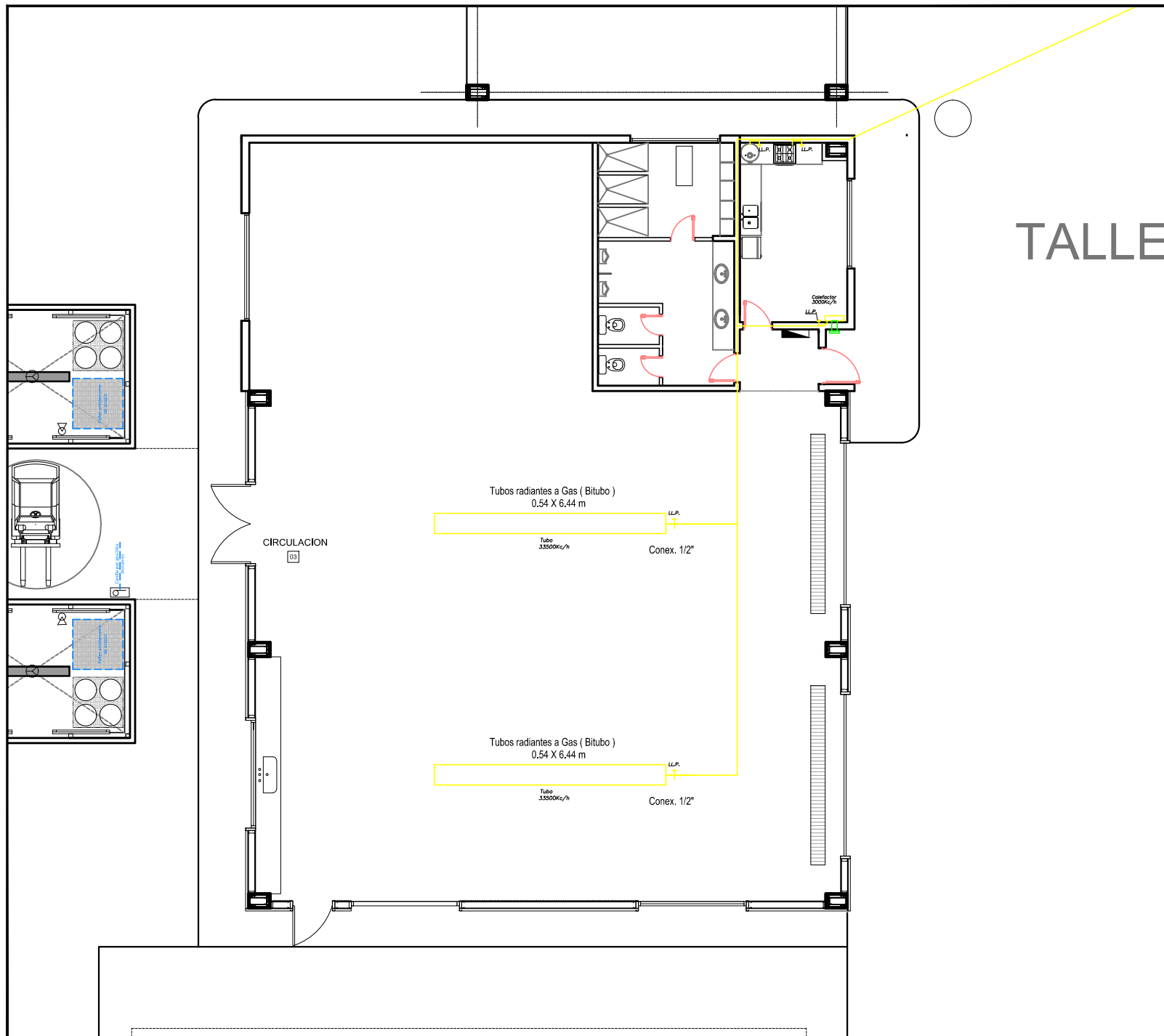

### NOTAS / OBSERVACIONES

INSTALACION DE GAS

N° OBRA :

### DIVISIÓN PROYECTOS PATRIMONIALES

REF. ARQUITECTURA: ARQ. ILEANA NATALI  
OBRA

Puesta en valor de las Instalaciones del  
Campamento PEDRO LURO - Primera Etapa  
- 19° Distrito - BAHIA BLANCA

PLANO

TALLER DE EQUIPOS

SECTOR	ESCALA	PLANO N°
INSTALACION DE GAS	1:100	26
ARCHIVO: Instalacion de gas .dwg	FECHA EMISION	
	19/12/2017	



República Argentina - Poder Ejecutivo Nacional  
2018 - Año del Centenario de la Reforma Universitaria

**Hoja Adicional de Firmas  
Informe gráfico**

**Número:**

**Referencia:** Lamina 26 Inst. Gas

---

El documento fue importado por el sistema GEDO con un total de 1 pagina/s.

Digitally signed by GESTION DOCUMENTAL ELECTRONICA - GDE  
DN: cn=GESTION DOCUMENTAL ELECTRONICA - GDE, c=AR, o=MINISTERIO DE MODERNIZACION,  
ou=SECRETARIA DE MODERNIZACION ADMINISTRATIVA, serialNumber=CUIT 30715117564  
Date: 2018.05.09 08:19:42 -03'00'

Digitally signed by GESTION DOCUMENTAL ELECTRONICA - GDE  
DN: cn=GESTION DOCUMENTAL ELECTRONICA - GDE, c=AR, o=MINISTERIO DE MODERNIZACION, ou=SECRETARIA DE MODERNIZACION ADMINISTRATIVA, serialNumber=CUIT 30715117564  
Date: 2018.05.09 08:19:43 -03'00'

UBICACIÓN Ruta Nacional N° 3 - Km. 808,91 - PEDRO LURO Partido de VILLARINO



## GAMELA (Viv. 3 dorm)

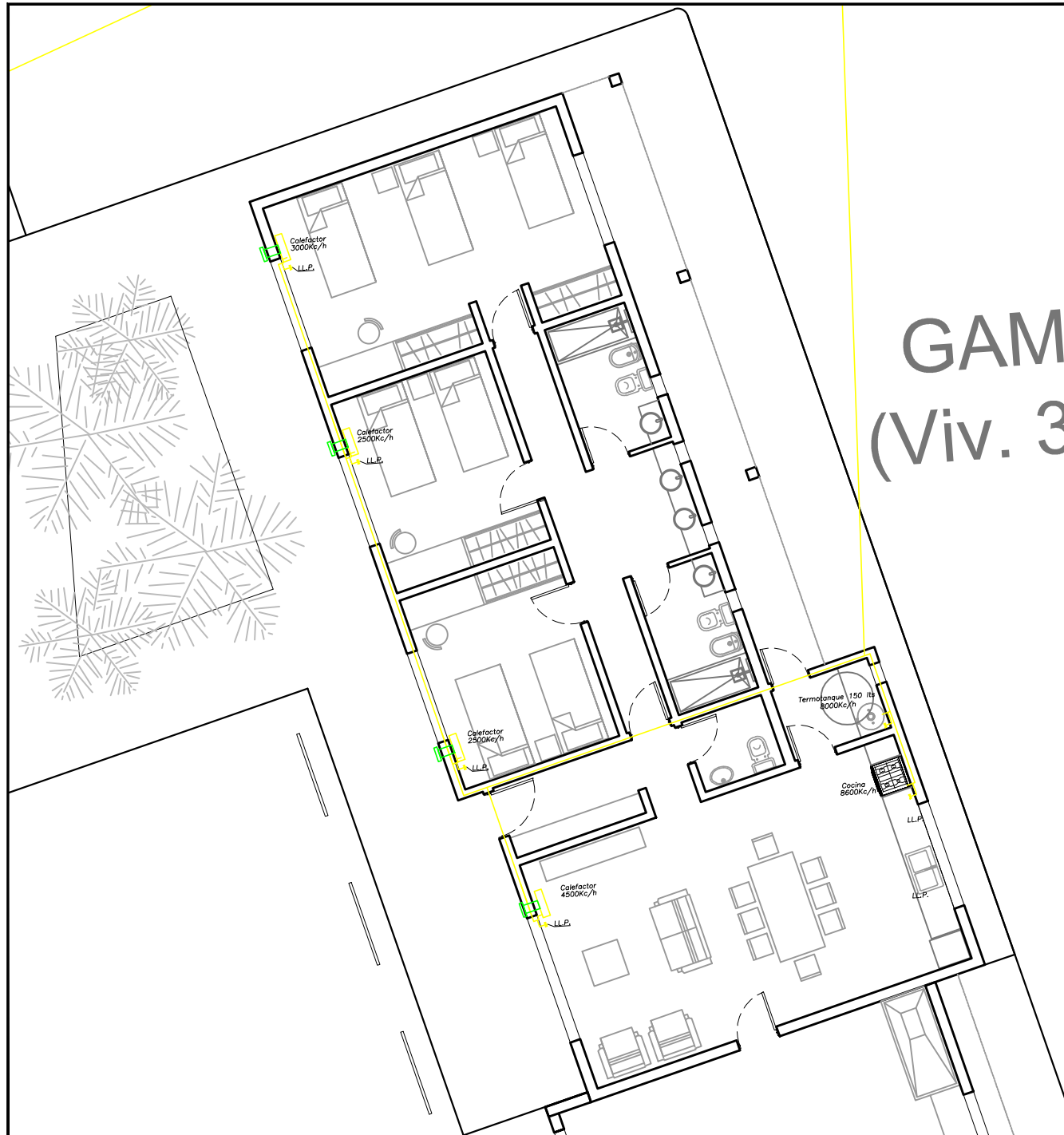

### NOTAS / OBSERVACIONES

INSTALACION DE GAS

N° OBRA :

DIVISIÓN PROYECTOS PATRIMONIALES

REF. ARQUITECTURA: ARQ. ILEANA NATALI  
OBRA

Puesta en valor de las Instalaciones del  
Campamento PEDRO LURO - Primera Etapa  
- 19° Distrito - BAHIA BLANCA

PLANO

GAMELAS

SECTOR	ESCALA	PLANO N°
INSTALACION DE GAS	1:100	27
ARCHIVO: Instalacion de gas .dwg	FECHA EMISION	
	19/12/2017	

SI



República Argentina - Poder Ejecutivo Nacional  
2018 - Año del Centenario de la Reforma Universitaria

## Hoja Adicional de Firmas Informe gráfico

**Número:**

**Referencia:** Lamina 27 Inst. Gas

---

El documento fue importado por el sistema GEDO con un total de 1 pagina/s.

Digitally signed by GESTION DOCUMENTAL ELECTRONICA - GDE  
DN: cn=GESTION DOCUMENTAL ELECTRONICA - GDE, c=AR, o=MINISTERIO DE MODERNIZACION,  
ou=SECRETARIA DE MODERNIZACION ADMINISTRATIVA, serialNumber=CUIT 30715117564  
Date: 2018.05.09 08:20:41 -03'00'

Digitally signed by GESTION DOCUMENTAL ELECTRONICA - GDE  
DN: cn=GESTION DOCUMENTAL ELECTRONICA - GDE, c=AR,  
o=MINISTERIO DE MODERNIZACION, ou=SECRETARIA DE  
MODERNIZACION ADMINISTRATIVA, serialNumber=CUIT  
30715117564  
Date: 2018.05.09 08:20:42 -03'00'

UBICACIÓN Ruta Nacional N° 3 - Km. 808,91 - PEDRO LURO - Partido de VILLARINO -



NOTAS / OBSERVACIONES

- CIRCUITO 1 (ILUMINACION)
- CIRCUITO 2 (TOMAS)
- CIRCUITO 3 (TOMAS)
- CIRCUITO 4 (TOMAS)
- CIRCUITO 5 (TOMAS)
- CIRCUITO 14 (ILUMINACION)
- CIRCUITO 15 (ILUMINACION)
- CIRCUITO 16 (TOMAS)
- CIRCUITO 17 (TOMAS)
- CIRCUITO 18 (TOMAS)
- CIRCUITO 21 (ILUMINACION)
- CIRCUITO 23(TOMAS)
- CIRCUITO 22 (TOMAS)

N° OBRA :

DIVISIÓN PROYECTOS PATRIMONIALES

REF. ARQUITECTURA: ARQ. ILEANA NATALI  
OBRA

Puesta en valor de las Instalaciones del  
Campamento PEDRO LURO - Primera Etapa  
- 19° Distrito - BAHIA BLANCA

PLANO

PLANTA GENERAL

SECTOR	ESCALA	PLANO N°
INSTALACION ELECTRICA	1:250	28
ARCHIVO: Instalacion electrica.dwg	FECHA EMISION	
	19/12/2017	

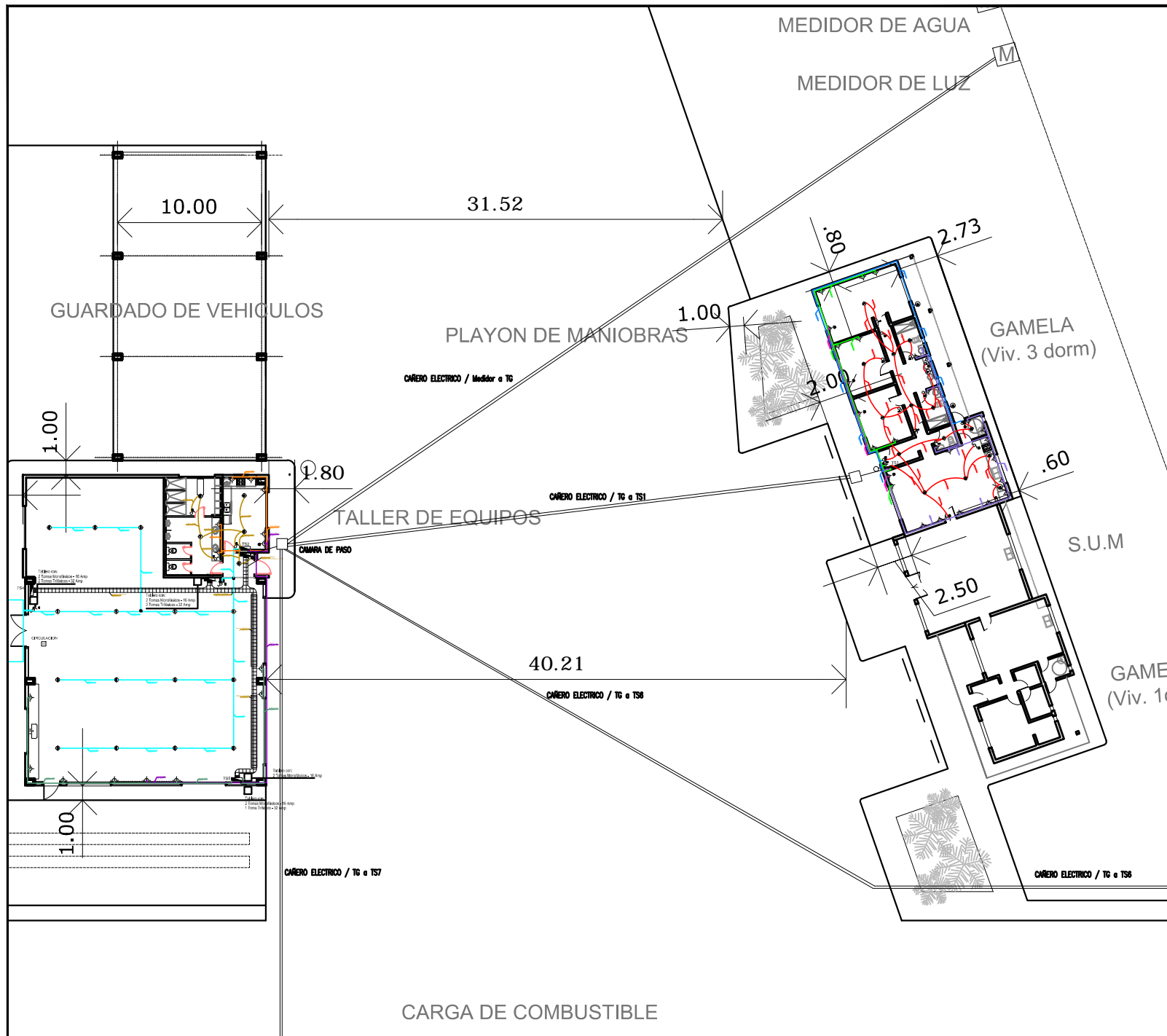



República Argentina - Poder Ejecutivo Nacional  
2018 - Año del Centenario de la Reforma Universitaria

## Hoja Adicional de Firmas Informe gráfico

**Número:**

**Referencia:** Lamina 28 Inst. Electrica

---

El documento fue importado por el sistema GEDO con un total de 1 pagina/s.

Digitally signed by GESTION DOCUMENTAL ELECTRONICA - GDE  
DN: cn=GESTION DOCUMENTAL ELECTRONICA - GDE, c=AR, o=MINISTERIO DE MODERNIZACION,  
ou=SECRETARIA DE MODERNIZACION ADMINISTRATIVA, serialNumber=CUIT 30715117564  
Date: 2018.05.09 08:22:14 -03'00'

Digitally signed by GESTION DOCUMENTAL ELECTRONICA - GDE  
DN: cn=GESTION DOCUMENTAL ELECTRONICA - GDE, c=AR,  
o=MINISTERIO DE MODERNIZACION, ou=SECRETARIA DE  
MODERNIZACION ADMINISTRATIVA, serialNumber=CUIT  
30715117564  
Date: 2018.05.09 08:22:14 -03'00'



**UBICACIÓN** Ruta Nacional N° 3 - Km. 808,01 - PEDRO LURO Partido de VILLARINO

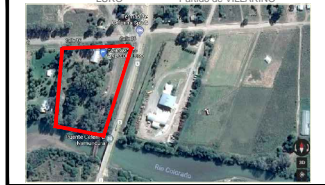

## TALLER D

CAMARA DE PASO

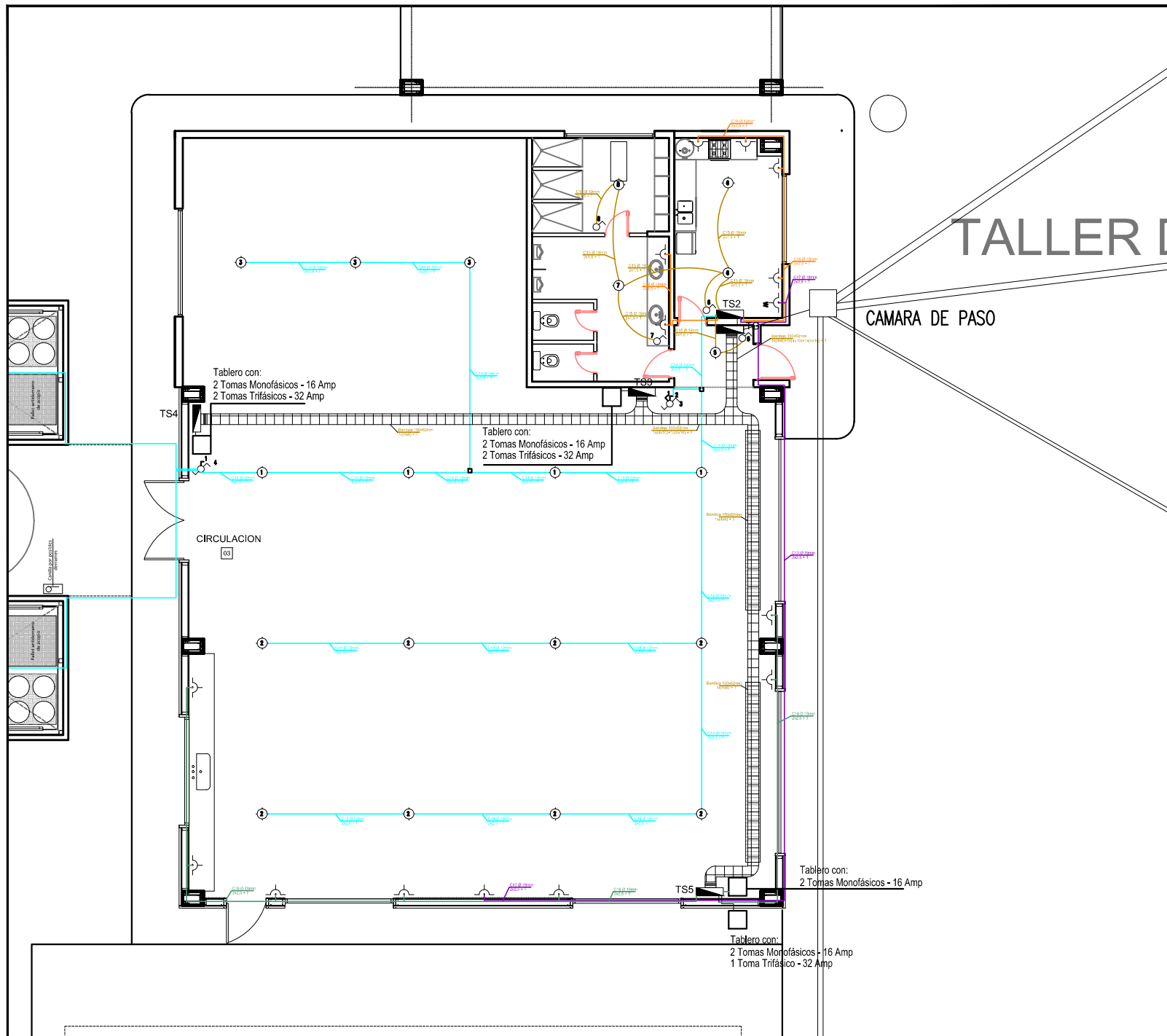

**NOTAS / OBSERVACIONES**

- CIRCUITO 1 (ILUMINACION)
- CIRCUITO 2 (TOMAS)
- CIRCUITO 3 (TOMAS)
- CIRCUITO 4 (TOMAS)
- CIRCUITO 5 (TOMAS)
- CIRCUITO 14 (ILUMINACION)
- CIRCUITO 15 (ILUMINACION)
- CIRCUITO 16 (TOMAS)
- CIRCUITO 17 (TOMAS)
- CIRCUITO 18 (TOMAS)
- CIRCUITO 21 (ILUMINACION)
- CIRCUITO 23(TOMAS)
- CIRCUITO 22 (TOMAS)

N° OBRA :

DIVISIÓN PROYECTOS PATRIMONIALES

REF. ARQUITECTURA: ARQ. ILEANA NATALI

OBRA

Puesta en valor de las Instalaciones del Campamento PEDRO LURO - Primera Etapa - 19° Distrito - BAHIA BLANCA

PLANO

TALLER DE EQUIPOS

SECTOR	ESCALA	PLANO N°
INSTALACION ELECTRICA	1:250	29
ARCHIVO: Instalacion electrica.dwg	FECHA EMISION	
	19/12/2017	



República Argentina - Poder Ejecutivo Nacional  
2018 - Año del Centenario de la Reforma Universitaria

## Hoja Adicional de Firmas Informe gráfico

**Número:**

**Referencia:** Lamina 29 Inst. Electrica

---

El documento fue importado por el sistema GEDO con un total de 1 pagina/s.

Digitally signed by GESTION DOCUMENTAL ELECTRONICA - GDE  
DN: cn=GESTION DOCUMENTAL ELECTRONICA - GDE, c=AR, o=MINISTERIO DE MODERNIZACION,  
ou=SECRETARIA DE MODERNIZACION ADMINISTRATIVA, serialNumber=CUIT 30715117564  
Date: 2018.05.09 08:23:59 -03'00'

Digitally signed by GESTION DOCUMENTAL ELECTRONICA - GDE  
DN: cn=GESTION DOCUMENTAL ELECTRONICA - GDE, c=AR, o=MINISTERIO DE MODERNIZACION, ou=SECRETARIA DE MODERNIZACION ADMINISTRATIVA, serialNumber=CUIT 30715117564  
Date: 2018.05.09 08:23:59 -03'00'

UBICACIÓN Ruta Nacional N° 3 - Km. 808,91 - PEDRO LURO - Partido de VILLARINO



# GAMELA (Viv. 3 dorm)

### NOTAS / OBSERVACIONES

- CIRCUITO 1 (ILUMINACION)
- CIRCUITO 2 (TOMAS)
- CIRCUITO 3 (TOMAS)
- CIRCUITO 4 (TOMAS)
- CIRCUITO 5 (TOMAS)
- CIRCUITO 14 (ILUMINACION)
- CIRCUITO 15 (ILUMINACION)
- CIRCUITO 16 (TOMAS)
- CIRCUITO 17 (TOMAS)
- CIRCUITO 18 (TOMAS)
- CIRCUITO 21 (ILUMINACION)
- CIRCUITO 23(TOMAS)
- CIRCUITO 22 (TOMAS)

N° OBRA :

DIVISIÓN PROYECTOS PATRIMONIALES

REF. ARQUITECTURA: ARQ. ILEANA NATALI

OBRA

Puesta en valor de las Instalaciones del  
Campamento PEDRO LURO - Primera Etapa  
- 19° Distrito - BAHIA BLANCA

PLANO

GAMELAS

SECTOR	ESCALA	PLANO N°
INSTALACION ELECTRICA	1:75	30
ARCHIVO: Instalacion electrica.dwg	FECHA EMISION 19/12/2017	

S.U.



República Argentina - Poder Ejecutivo Nacional  
2018 - Año del Centenario de la Reforma Universitaria

## Hoja Adicional de Firmas Informe gráfico

**Número:**

**Referencia:** Lamina 30 Inst. Electrica

---

El documento fue importado por el sistema GEDO con un total de 1 pagina/s.

Digitally signed by GESTION DOCUMENTAL ELECTRONICA - GDE  
DN: cn=GESTION DOCUMENTAL ELECTRONICA - GDE, c=AR, o=MINISTERIO DE MODERNIZACION,  
ou=SECRETARIA DE MODERNIZACION ADMINISTRATIVA, serialNumber=CUIT 30715117564  
Date: 2018.05.09 08:25:05 -03'00'

Digitally signed by GESTION DOCUMENTAL ELECTRONICA - GDE  
DN: cn=GESTION DOCUMENTAL ELECTRONICA - GDE, c=AR, o=MINISTERIO DE MODERNIZACION, ou=SECRETARIA DE MODERNIZACION ADMINISTRATIVA, serialNumber=CUIT 30715117564  
Date: 2018.05.09 08:25:06 -03'00'

**UBICACIÓN** Ruta Nacional N° 3 - Km. 808,91 - PEDRO LURO Partido de VILLARINO

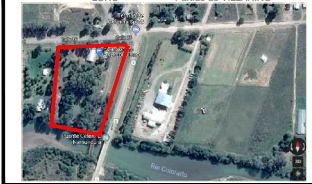

**NOTAS / OBSERVACIONES**

- CIRCUITO 1 (ILUMINACION)
- CIRCUITO 2 (TOMAS)
- CIRCUITO 3 (TOMAS)
- CIRCUITO 4 (TOMAS)
- CIRCUITO 5 (TOMAS)
- CIRCUITO 14 (ILUMINACION)
- CIRCUITO 15 (ILUMINACION)
- CIRCUITO 16 (TOMAS)
- CIRCUITO 17 (TOMAS)
- CIRCUITO 18 (TOMAS)
- CIRCUITO 21 (ILUMINACION)
- CIRCUITO 23(TOMAS)
- CIRCUITO 22 (TOMAS)

N° OBRA :

DIVISIÓN PROYECTOS PATRIMONIALES

REF. ARQUITECTURA: ARQ. ILEANA NATALI

OBRA

Puesta en valor de las Instalaciones del Campamento PEDRO LURO - Primera Etapa - 19° Distrito - BAHIA BLANCA

PLANO

SECTOR	ESCALA	PLANO N°
INSTALACION ELECTRICA	1:50	<b>31</b>
ARCHIVO: Instalacion electrica.dwg	FECHA EMISION 19/12/2017	

# GUARDIA

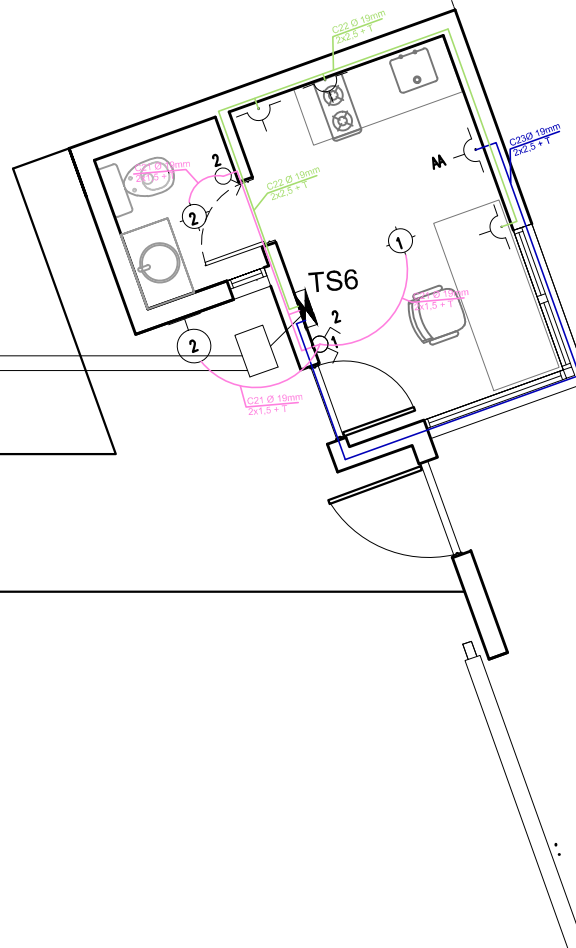



República Argentina - Poder Ejecutivo Nacional  
2018 - Año del Centenario de la Reforma Universitaria

## Hoja Adicional de Firmas Informe gráfico

**Número:**

**Referencia:** Lamina 31 Inst. Electrica

---

El documento fue importado por el sistema GEDO con un total de 1 pagina/s.

Digitally signed by GESTION DOCUMENTAL ELECTRONICA - GDE  
DN: cn=GESTION DOCUMENTAL ELECTRONICA - GDE, c=AR, o=MINISTERIO DE MODERNIZACION,  
ou=SECRETARIA DE MODERNIZACION ADMINISTRATIVA, serialNumber=CUIT 30715117564  
Date: 2018.05.09 08:26:07 -03'00'

Digitally signed by GESTION DOCUMENTAL ELECTRONICA - GDE  
DN: cn=GESTION DOCUMENTAL ELECTRONICA - GDE, c=AR,  
o=MINISTERIO DE MODERNIZACION, ou=SECRETARIA DE  
MODERNIZACION ADMINISTRATIVA, serialNumber=CUIT  
30715117564  
Date: 2018.05.09 08:26:08 -03'00'

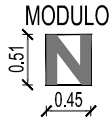

Logo Vialidad Nacional:  
 Logo corpóreo de Acero Inoxidable  
 Tipografía Principal: Gotham Bold - Imprenta mayúscula

Logo Campamento:  
 Logo corpóreo de Acero Inoxidable  
 Tipografía Secundaria: Gotham Bold - Imprenta mayúsculas (las primeras letras) y minúsculas (resto del texto)

1 MODULO  
 1 MODULO  
 1/2 MODULO  
 1 MODULO  
 1 MODULO

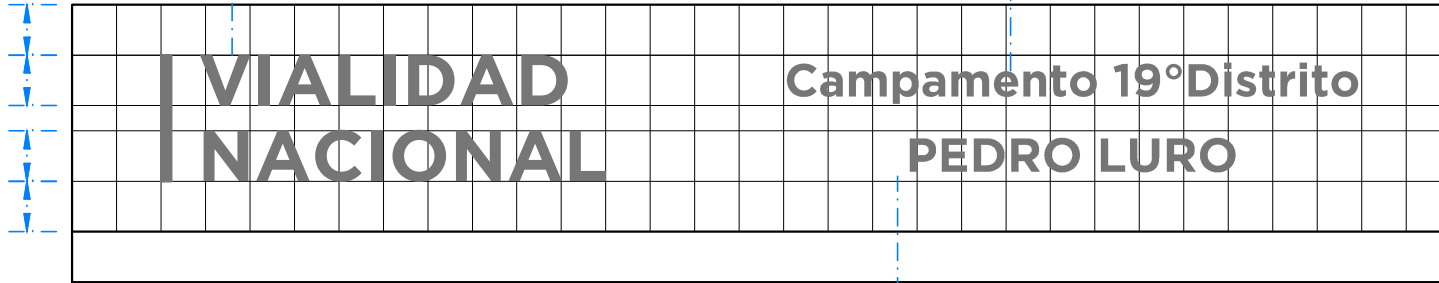

Logo Nombre del Campamento:  
 Logo corpóreo de Acero Inoxidable  
 Tipografía Secundaria: Gotham Bold - Imprenta mayúsculas

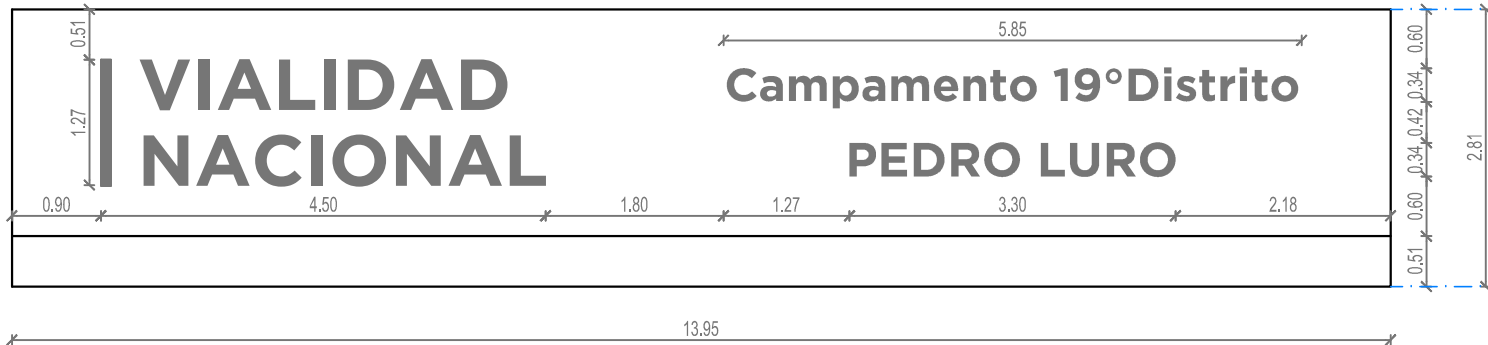

DETALLES DEL MURO DE ACCESO CON EL LOGO INSTITUCIONAL - Esc. 1:50

**VIALIDAD NACIONAL**

"2018 - Año del Centenario de la Reforma Universitaria"

UBICACIÓN Ruta Nacional N° 3 - Km. 808,01 - PEDRO LURO Partido de VILLARINO



NOTAS / OBSERVACIONES

CARACTERÍSTICAS DEL LOGO

Material: - Acero Inoxidable ASI430.07 mm soldado tipo cajón con un cuerpo de 4cm con pernos para amurar.

Tipografía: - Gotham Bold

N° OBRA :

DIVISIÓN PROYECTOS PATRIMONIALES

REF. ARQUITECTURA: ARQ. ILEANA NATALI  
 OBRA

Puesta en valor de las Instalaciones del Campamento PEDRO LURO - Primera Etapa - 19° Distrito - BAHIA BLANCA

PLANO

VISTAS

SECTOR	ESCALA	PLANO N°
MURO DE ACCESO	1:50	32
ARCHIVO: Detalle de Logo Institucional.dwg	FECHA EMISION 08/01/2018	



República Argentina - Poder Ejecutivo Nacional  
2018 - Año del Centenario de la Reforma Universitaria

## Hoja Adicional de Firmas Informe gráfico

**Número:**

**Referencia:** Lamina 32 Detalle Logo Institucional

---

El documento fue importado por el sistema GEDO con un total de 1 pagina/s.

Digitally signed by GESTION DOCUMENTAL ELECTRONICA - GDE  
DN: cn=GESTION DOCUMENTAL ELECTRONICA - GDE, c=AR, o=MINISTERIO DE MODERNIZACION,  
ou=SECRETARIA DE MODERNIZACION ADMINISTRATIVA, serialNumber=CUIT 30715117564  
Date: 2018.05.09 08:27:50 -03'00'

Digitally signed by GESTION DOCUMENTAL ELECTRONICA - GDE  
DN: cn=GESTION DOCUMENTAL ELECTRONICA - GDE, c=AR,  
o=MINISTERIO DE MODERNIZACION, ou=SECRETARIA DE  
MODERNIZACION ADMINISTRATIVA, serialNumber=CUIT  
30715117564  
Date: 2018.05.09 08:27:51 -03'00'